夕刊 朝鮮日報

『인풀레슌』要望派 下院서過半占領

大統領에附與한獨裁權도危殆

米國來議會波瀾豫想

(寫眞은루즈벨트氏)

【워싱톤十五日發】 루즈벨트大統領이果然이풀레슌政策을遂行할가一般金融業者의希望에따라健全通貨政策을固執할가는只今注目의焦點이되엿는데最近非公式으로도下院議員의通貨問題에 關하意見을投票에依하야求하얏는바五割八分은인풀레贊成 二割一分은反對남어지二割一分은中立이라는結果를보엿다。이에鑑하야볼지라도 一月初에開會되는米國議會에서는 인풀레黨이勢力을占하게될것은勿論이오政府가物價引上을徹底히하지못하는限來議會에서相當한波瀾을招來할것은明若觀火하다。그리고 非公式投票의結果는 이풀레슌의急先鋒인民主黨上院議員 토마스氏의所信을證明하는것으로萬一次回議會의開會前에高物價政策이充分한結果를得하지못하는境過는 루즈벨트政府로부터過般賦與한獨裁權을되로빼아 議會가直接景氣回復運動에着手할것으로觀測한다。確聞하건대토마스、스미스兩氏는十日의通貨政策協議會에農業界의首領外피트먼、호얼리、보라、해리슨、프렛차氏等의議會首腦部의參加를求하야『印刷局의利用을必要로하는인풀레슌은이미問題로삼을수업다。國民의要望을滿足하고또相當한金準備를背後에가진紙幣의獲得에對하야는何等非難할餘地가업다고信한다』고席上에서聲明하얏다한다。그리고토마스氏는大統領의金買上政策은相當히效果를來하얏스나金갑이四十一弗三十四仙에達하기까지弗價의引上을繼續할必要가잇다고主張하얏다

米財務長官賜暇

次官『애더슨』氏는辭職

『몰겐소』氏가長官代理

【華盛頓十五日發】米財務長官우딘氏는病故로루즈벨트大統領의手許에辭表를提出하얏는데大統領은此를慰留하엿슴으로爲先우딘氏는賜暇를要請키로되엿는데몰겐소氏가財務長官代理로任命되엿다 또財務次官애더슨氏도辭職하얏다 右辭職은十八日効力을發生할것으로몰겐소氏는當日就任直時財務長官의職을代行할터이다 또賜暇를得한우딘氏는健康回復와지『아리조나』에轉地療養할터이다

米財務關係者 續續辭意表明

【電通워싱톤十五日發】米國政府의金政策은益益激化하는此際『우진』財務長官『아켓슨』財務次官의連袂辭職에因하야『우진』氏의特別顧問『월하・카밍스』聯邦準備銀行顧問『브락스』政府財務顧問『스프레그』의『財政諮問』係者는續續辭意를表明하리라고 一般에傳한다 如斯하야 政府의金政策으로斷然의滿密은漸次政府部內를離하야特히『스프레그』氏와가튼니는辭意表明과同時에政府의弗價低落政策에對하야公然反對論을發表할用意가잇다고傳한다

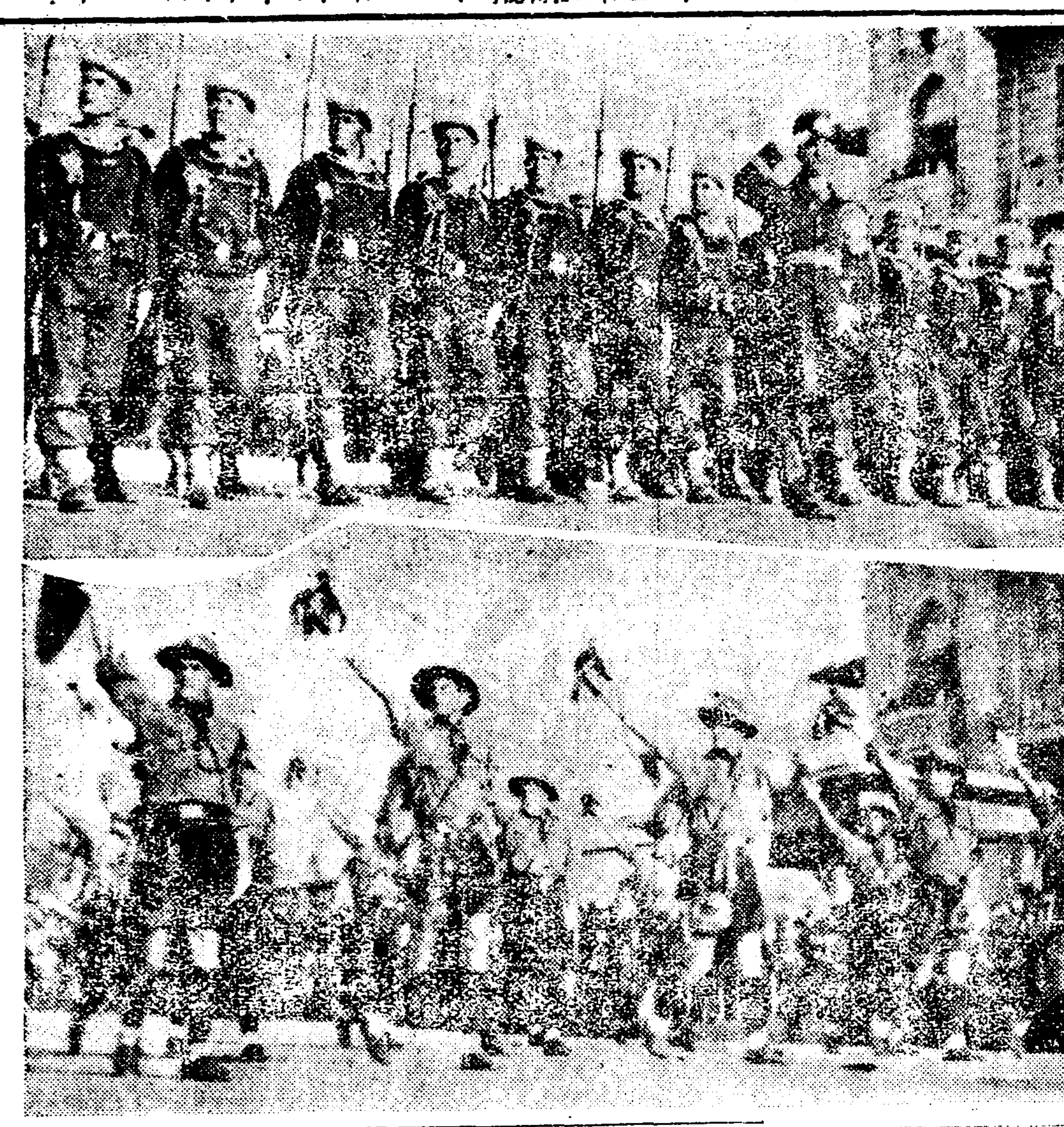

躍進하는新興土耳其共和國十週年紀念

—土耳其의英傑케말사가 靑年土耳其黨을率하고 希臘軍을破竹의勢로물리치어戰敗國의頹運을實力으로淸算하고、오스만帝國의 술탄制度를廢止한同時에 共和制를宣布하야 銳意政治經濟文化의劃時代的改革을 斷行하야着着成功한 新興土耳其共和國은 今年으로써그十週年을마저去月그首都안카라(舊名앙고라)에서 各國使節의出席으로 盛大한紀念式을擧行하얏다

◉寫眞上은 同國海軍의祝賀行進、中은 그陸軍의旗信號、下는 안카라에세운大統領케말파샤의紀念像

米蘇交涉遲遲不涉

蘇聯側=爲先承認할것이다 米國側=懸案이先決問題다

結局은蘇聯이讓步?

【聯合華盛頓十五日發】蘇聯代表『리드비노프』氏가去七日華盛頓에온以來 連日『루즈벨트』大統領及『헐』國務長官等과米蘇兩國의國交回復에對하야協議를遂行하얏는데 米國政府의承認을得하려하는蘇聯代表의主張과 舊債務、共產主義宣傳問題等의重要案件에對하야 미리諒解를得하려하는『루즈벨트』大統領의意向과는 容易히相容되지안어 米蘇復交交涉은 再次오래끌는듯하다 十五日午前도繼續하야 화잇트하우스에서『루즈벨트』大統領은『리드비노프』代表와會見하야 復交問題에對하야會談後特히次와如히言明하얏다

米蘇國交關係에關한交涉은正規的進路를나가서 明瞭히進捗되고잇다 案件은못나지안어도 會談이決裂한것을意味하는것은아니다

右大統領의言明에徵하면 米蘇復交交涉은再次來週에미루形勢가되엿는데 이리케會談이오래끄는것은 리드비노프代表가먼저承認을米國에强要하는立場을緩和하야 루즈벨트大統領의主張에基하야 舊債務共產思想宣傳等의蘇聯側의取扱等의諒解가이問題가되여잇는것으로解釋된다

定期飛行을計劃

太西洋橫斷貨客輸送

米國營事業으로經營

【電通華盛頓十五日發】米國商務長官『로ー퍼ー』氏는復興計劃의土木資金을利用하야母船連絡航法에依한太西洋橫斷貨客輸送定期飛行의計劃을세우고經費三千萬弗로써新米國國營事業으로써이것을經營하게되야國務省及大統領으로부터認可가잇는대로早速實現할것을發表하얏다 右計劃은世界最初의太西洋의連絡飛行임에도不拘하고單히試驗的性質의것이안이고橫斷所要時間은順調롭게되면二十四時間까지로縮少할수잇다는것인데實現의時는太西洋의旅客船에도相當한打擊을줄것이라고豫想되고잇다 計劃要綱은左와如하다

一、大西洋五百哩마다永久的浮島母船을配置함

一、母船群은數列에配置하고合衆國太西洋岸의主要都市로부터直接洋上에飛行케한다 歐洲側에서는一般으로倫敦에集合식힌後에廻送식힐것인바倫敦巴里마드리드羅馬의主要都市에直航할수잇다 따라서母船群의配置는二個의扇子를左右에開한것과갓흔形이되고太西洋中部에서만가늘게되다

一、飛行機는三千哩航程中반다시一律로直線코ー스를取치안코燃料其他貨客積卸의必要로途中寄航하고快速으로全코ー스를二十四時間을目標로함(註現在의太西洋橫斷最快速紀錄은[illegible]號로四日間)

一、全機關은米國政府의直營으로諸經營은다政府에서行함

七個國의脫退로 關稅休日案失效

芬蘭도遂脫退키로決定

【聯合헬싱포르스】十五日芬蘭政府는十五日關稅休日協定으로부터脫退키로決定하얏다 이리하야和蘭、愛蘭自由國、瑞典、英本國、伊太利、白耳義及芬蘭의七個國이脫退한것이되야關稅休日協定은이제아주實效를失함에至하얏다

藏相裁斷案決定

十六日에最後裁斷

豫算總額卄億七八千萬圓程度?

【聯合東京電話】明年度豫算의中心으로될陸海軍兩省의軍事費의査定에關하야는大藏省主計局에서編成에着手以來全力을此에傾到하야兩省經費要求의理由、內外의諸情勢等의相關關係의糺明에未曾有의愼重한調査硏究를거듭하야過般의豫算省議에잇서서도事務當局은極히綿密周到하게査定의經緯를說明하고最後高橋藏相에裁斷을一任하게되엿다 藏相은此事務當局의三日間에亘한說明과五相會議의決議其他一般情勢에考慮를加하야更히齋藤首相과도會談하고愼重協議를거듭한結果十五日午後겨우成案을엇게되엿다 딸아서藏相은同日午後三時黑田次官藤井主計局長을官邸에招致하고約一時間에亘하야裁斷案의大要를提示하야種種協議한바잇섯다主計局에對하야裁斷案에基하야軍事費의計數整理關係에就하야再調査를命하엿슴으로右調査가十六日午前中完了할줄기다려다시省議를開催하고調査의結果에基하야藏相으로부터最後의裁斷案을나리게되엿는대裁斷案은十五日의會議에서이미決定을보왓슴으로調査의結果가藏相의豫想과가리된다면이것으로大藏省의明年度豫算案은確定될것이다 그러나豫算의總額은計數의整理를終了하기까지判明되지안으나大體二十億七、八千萬圓程度로보고잇다 그리고十六日最後的決定을보드래도計數整理、印刷等의關係로第一回豫算閣議는十七日午前中開催할은困難한模樣으로아마同日午後로되는듯하다

首相及內相은 藏相의査定支持

豫算閣議를目前에두고

政界極度로緊張

【電通東京電話】一九三五、三六年의國際的危機를目前에마즌明年度非常時豫算編成도드듸여十七日午後一時부터行하는豫算閣議에依하야못흘지게되얏다는데豫算閣議의難關인軍部豫算에對하야政府는藏相에財政의調和를破壞치안는다는協議를하고다시最後的裁斷에入함에先하야十四日의閣議前高橋藏相이齋藤首相과會見協議하는等萬全을期한바잇섯는데藏相으로서는國防費重要性의最後方針으로써裁斷을完了할것으로보고잇다 齋藤首相、山本內相도全幅的支持로써軍事豫算의圓滿解決에全力을傾倒하고잇는대로政府首腦部에서는結局圓滿한解決을보게되리라고하고잇다 그러나齋藤首相및高橋藏相、山本內相의兩長老는本是부터軍部를除한全閣僚가一致하야互讓的精神에基하야右解決에努力한다할지라도國防費에對한軍部當局의主張하는바獨自의見解에基한바明白한情勢如何에依하야는前途는아즉依然樂觀不許코十七日豫算閣議에上程될大藏省査定案의討議는現內閣의運命을組上에올니는것이될것으로豫算閣議의進展에따러政界는極度의緊張을呈함에至햇다

藏相의容認額에 軍部復活要求?

總額十億圓에到達豫想

【聯合東京電話】軍事費豫算에關한高橋藏相의最後的裁斷은十六日부터開始되는데藏相으로서는一九三五、六年의國際危機를압두고國防充實은緊切的必要를有할뿐아니다國內政治情勢로서도軍事費의膨脹은避할수업는趨勢에잇서一時的으로財政惡化를齎來하야도不已라고決意하고이見地에서軍事費에對하야는主計局案보담相當增額하야軍部의要求를容認하야서豫算編成의圓滿을期하려하고잇는데藏相의意向이右結果로軍事費豫算은相當膨脹케될것은疑心업스나다시軍部當局으로서는最初의豫算閣議에提出될大藏査定案에全然滿足하야그대로承認할理가업고强硬한復活要求에依하야다시大藏當局의一番府를求할터임으로結局九年度의軍事費豫算은八億五千萬圓을훨신突破하야아마十億圓에達할것으로뵈인다

伊國下院廢止는 次回總選擧後

【聯合羅馬十五日發】伊太利首相뭇솔리니氏는下院을廢하기로決하얏는바이에對하야卽時이것을斷行하지안코次回下院總選擧後에行하리라고한다 右에關하야뭇솔리니氏는十五日左와如히言明하얏다

次期의下院議員은依然選擧에依하야選出하게되는바新議員은各自가그運命을決定하지안으면안이된다이에代할組合制度는그後數個月間은그効用을充分히發揮할수업슬것이다予는아직일즉히下院을조타고생각한일은업섯다實로그名稱그것만에잇서서는時代錯誤이라我等의心證에合致하지안는것이다

羅馬尼亞新內閣 親佛政策을豫想

【聯合부가레스트十四日發】『브에브드』內閣의總辭職의結果國王『카롤』陛下로부터後繼內閣組織을委囑바든國民自由黨首領『듀크』氏는十四日深更에至하야新內閣組織을完了하엿다。新內閣은『듀크』氏를首相으로하고外相에는『치투레스코』氏가留任하엿는바國民自由黨이傳統的으로親佛政策을主張하는關係上新內閣의外交政策은매우親佛方針에傾할것으로觀測된다

渡東中谷參事官 安東領事館訪問

【電通安東十五日發】駐滿大使館谷參事官은渡東途中十五日午後零時半安東에下車하야安東領事館에岡本領事를訪하고協議한후同夜十時十分發南行하엿다

經濟復興에專念

宋子文氏談

【聯合上海十五日發】財政部長을辭하고目下上海에잇는宋子文氏는十五日中國新聞記者團과會見하고辭職後의心境에關하야이가티말하엿다

財政部長의職을辭하야便安하게되엿다 今後暫時政治를離하야全國經濟委員會를中心으로中國의經濟復興에專念할터이다 近近南京에赴하야經濟委員會常務會議를開하고具體的方策을協議하려고한다

滿洲國에서 徵兵制度採用

【電通奉天十五日發】滿洲國軍政部에서는일즉부터國軍改善案을考究中이든바先進國의官制에鑑하야徵兵制度採用의根本方針을決定하고直轄인靖安軍으로하야금몬저準徵兵制度에依한新兵採用을命하얏슴으로同軍司令部에서는來二十日各縣縣長이推薦한壯丁二十名을遼陽에集會식혀身體學術試驗을行하야六百五十名의優秀한壯丁을選拔하야入營식히게되얏다

豫算閣議는 十七日開會

【聯合東京電話】高橋藏相은日日부터의事務的當局의說明을基礎로하야陸軍의軍事費에關한藏相自身의裁斷에對하야十四日부터熱慮한結果十五日午後三時黑田次官、藤井主計局長을官邸에招致하야大綱을示하야協議하엿는데이에基하야調査할必要가잇슴으로곳調査하도록命하고十六日다시調査結果를聽取한後最後의斷案을하기로되엿다 이結果豫算閣議는十七日開會하기로決定하엿다

人事・集會

▲矢吹省三氏(貴族院議員)十九日飛行機로平壤着 來十二月五日까지各地視察豫定

▲伊藤泰吉氏(警務局事務官)內艱喪으로因하야鄕里埼玉縣川越市에歸鄕中이든바十五日夜歸任

▲谷正之氏(駐滿大使館參事官)入京이든바十六日晝飛行機로東京行

八面鋒

◇內閣을支持할때의會名이『明倫』會이엇스니、打倒하게된오늘엔『무슨』會라할고。

◇非常時라고 銃과칼을로산키(乔)는高橋藏相、食性은조흐나 배탈이可慮。

◇필랜드가또關稅休日에서脫退、弱하고적어도 나라는나라、남하는수작은 다해보자는말。

◇南方의『테마ー』를 一掃코자國民政府가苦心、紫金山下의『테마ー』는 누가비질할고。

◇米蘇復交에는 宗敎自由가또말썽、赤白에對한黑白은 하느님이가리지 안호시리。

◇拳銃一挺紛失로 本町署가大騷動、이러케무서운것을 에당초에 왜만들어냇노。

胃腸疾患에는 エビオス(에비오스)

エビオス는胃腸의作用을活潑케하고消化液의分泌를盛케하며、攝取한食物을迅速히消化吸收하야食慾을增進함、全身的으로는細胞組織에多量의榮養을補給하고그活動을助長하며新陳代謝作用을하는結果筋肉을新生케하고、血液을新鮮케하며、體重을增加하야益益健康을增進케함

粉末 一〇〇瓦 一圓七十錢

全國藥店에잇슴

發賣元 大阪道修町 田邊五兵衛商店

京畿道指定 穀用 肥料用 株式會社第一社 水原邑南門外

スメツ化粧料 京城府中學洞三九 製造本舖 天保堂 電話光化門四五〇

大阪着尺問屋案內

冬物洋服品揃 羅紗製品 卸商 大阪市谷町一 石尾仁本店 限商店生地見本相場表進呈

勞働 セーラー 乘馬ズボン 洋服各種 製造卸 其他코ー루天服一般 大阪市東區內本町一丁目 若原重商店 (商店에限하야見本相場表送呈)

一百圓資本 으로文房具店을開業합니다 四錢切手添付하야申込하시면諸位에게案內書及型錄進呈 大阪市東區南久寶寺町一丁目 內外文房具問屋 イチヤ商店 電話船場四七七七番 振替大阪三一五七三番

家庭金物 登錄商標 正壹 木手道具 理髮器具 其他金物雜貨專門取扱 大阪市南區安堂寺橋西詰 正一及物本舖 大野合名會社 (申込次第圖入定價表送呈)

鹿矢票 TRADE MARK 冬物品揃 毛編 メリヤス オーバ セーター 手袋・沓下 現金問屋 大阪市東區南久太郎町四丁目心才橋筋 佐野繁松商店 電話船場四〇一九番 振替大阪六九六三六番 (相場表進呈)

넌센스大陽峯 곰보타령 긴아리랑 宣傳盤 定價오십전 金韓李 振門石 小紅 태평레코-드

十一月十七日낮부터 特別普通料金 階上 大人五十錢 小人三十錢 階下 大人三十錢 小人二十錢

◇파라마운트超特作全發聲日本版 絶對的文藝傑作名篇週間 名匠마리온、케링그、監督作品 鋪道 全八卷 名花실비아시드니、죠지、라후트…主演 피여가는花片! 灰色의비와바람 人情의假面은온惡魔가숨어잇는鋪道이엇쓰나、眞心으로붓드러준사나희의精誠으로드듸여실피바늘을취이게되엿스니비바람의交響樂은두사람의幸福의압날을祝福하얏스며그것은永遠한幸福의鋪道이엿다!

◇파라마운트特作全發聲日本版 爆走하는惡魔 全七卷 에드몬드・로…主演

十萬弗의醜聞 全八卷 로바드・암스트롱…主演 陸續名陣容=無名의戰士吸血鬼、와쓰、경고、찍、케이지、알부쓰의血煙、空中幽靈、모나리사의失踪、銀幕征服、黑衣의處女

仁寺洞 朝鮮劇場 電光一二八二

十一月十一日より大公開 關東、關西『SYチェーン』に於て驚異的絶讚を博し、續映につぐ續映の銀幕に君臨す、遂に鄕等が浪花館は此處に絶大の犧牲を拂ひ獨專上映權を獲得し、あまねく、都會人である若人の誇る給ふ、世の若人の青春に捧ぐるものである。

一、發聲ニュース 壹卷

輝く西部 八卷

二、フォックス社超特作全發聲 鬼才ジョン・ブライストン氏監督作品 ペギー・シャノン嬢 スペンサー・トレイシー氏主演 △赤道を泳ぐ女 八卷 溫き南洋の空、地平線の彼方に夢をたどる女の姿、戀の赤道、色彩られし女の生涯、淋しき女の涙を見よ!!

四、發聲ニュース 壹卷

五、フォックス社超超特級全發聲日本版 巨匠スフランク・ロイド氏監督作品 名花エリッサ・ランディ嬢主演 ボウル・ルウカス氏 ワーナー・オーランド氏 アレキサンダー・カークランド氏助演 △地獄特急 九卷

洋畫封切專門 明治町一 電本二六〇 浪花館

純朝鮮衣服次인 苧布까지 統制意向

各産業組合의 競爭을 一掃코자

商工課長調査次出張

조선에서 생산하야 순수한조선사람의 의복감으로 공급되는모시(苧布)는 조선산품중에도 이채잇는 특산품으로 그년산액이 약팔십만원가량인바 그산지는 전라남북도와 충청남도로 이한산지(韓山苧)와가튼것은 그중에도 유명한것이바 전반적으로 보면 원료의대부분이 전라남북도인데 이세도에서 원료를사드리어 생산판매하기까지에는 산업조합(産業組合)이라는것이잇서 여기에 가입하야 어느정도까지의감독또는 그러치못하고 서로경쟁이부터 협조는 형식에그치고실지는 그생산과판매의경쟁이 혼란상으로 자연생산품의 품질이 불량해지며 또생산도 초과하야 업계의장래가 위태하다하야 총독부당국에서는이것을어서통제코하고 그리본조사를 하기위하야 식산국(殖産局)의산택(山澤) 상공과장이십륙일밤차로군산(群山)으로 나려가리라 하며 이곳에는 조선의왕골(莞草)제품에대한 통제도조사케 되리라한다

R·S協議會事件 三名은豫審廻付

◇崔兌龍等四名은免訴釋放돼

十六日京城法院에서

조선공산당 재건을목적한 RS(讀書會)협의회라는 비밀 결사를 조직하엿다는 혐의로작년삼월이래 경성지방법원 께일예심계현(脇)판사의 손에심리중이든 리평산(李平山)등 남녀칠명에대한 치안유지법위반 피고사건은 일년반인 십륙일오후에예심이결정되여 리평산(三六) 리오남(李五男)(二九)등세명은 유죄로결정되여 공판에회부되고 최태룡(崔兌龍)(二四)장익수(張益秀)(三一)최삼경(崔三京)(二〇)네직공박진홍(朴鎭洪)(二〇)네명은면소되엿다 사건내용은 소화이년중리평산이가상해에건너가서 량명(梁明)한위건(韓偉健)등에게 지도를바더가지고 동경을거처 조선에들어와 소화오년삼월경부터 시내교남동(橋南洞)삼십구번지 비행사고 권태용(權泰用)의집에서 동지와가치 조선공산당재건을 협의한것을 비롯하여소화륙년륙월까지 시내 혹은시외에서 전후십오륙차나 회합하야공산주의실현에대한 협의를 하엿고 동륙년사월중순부터 동년오월중순까지는 부아산 산중에서 경성RS협의회를조직하야조선공산당을 제거할협의를 하다가 종로경찰서에 검거되엿든 것이다

마리아事件擔任 元橋判事卒倒

◇容態는極重篤

【釜山】 세상이 떠들석하든 합리적범죄사건 마리아살해사건이 발생이래 주임검사로 수사의제일선에서 애써온 부산지방법원 차석검사 원교효태랑(元橋曉太郞)씨는동사건의예심이종결되여 정상룡웅(井上龍雄)이가유죄결정이된에따르어 구 경성등지에 출장하야중요협의를 마치고 십삼일아츰에임지에돌아와서 어면주사로 생긴 괴회한 사망사건의 검시를바로마치고 다시귀포(龜浦)방면에급행하엿다가 귀청한후 십사일오후열시경에 부산서 산전(山田) 사법주임이수정정(水晶町)의상해치사사건을 전화로 보고할때에 원교씨는 넘우피로하야 전화밧다말고 별안간 졸도하야 응급수당을한후 방금 정양중인데용태가우려된다

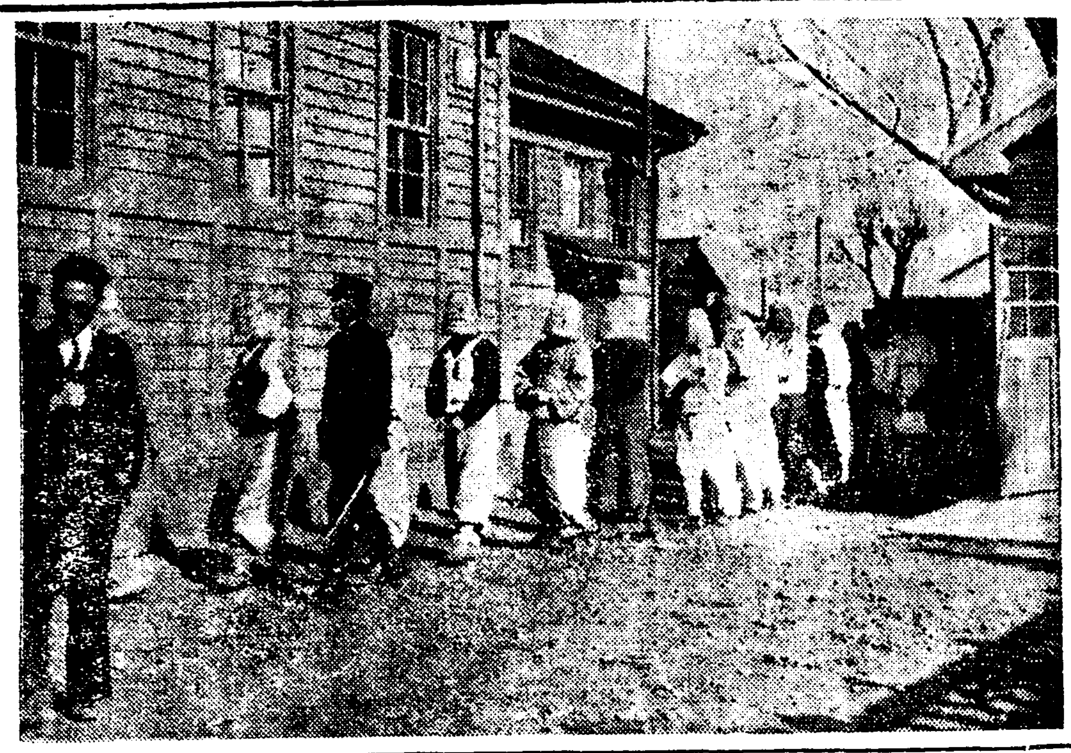

◇…사진은…신의주조봉암등공산당사건피고들법정에 어가는광경

廷內가騷亂하자 被告에退廷命令

金命時等은非公開로分離審理

朝共單一黨事件公判

【新義州】 조선공산당재건을획책하던조봉암(曹奉岩)(三五)등 십륙명에대한 제이회 공판은예정과가치 십오일오전 십일시반 국지재판장(菊池)주심으로무석(武石)총본(塚本)량배심판사열석곡건검사(谷田)변호사최창조(崔昌朝)립회하에정사복경관의삼엄한 경계리에 개정되바공판벽두에 국지재판장으로부터 전회공판시피고측으로부터 제출한요구조건에대하야재판소로서는 분리심리에관한것은 사건의성질상 또는심리의 편의상피고의요망을 들어주하기로하고공판공개는 치안방해의 우려가잇을뻐에는방청을금지할터이고 피고의요망인 피고회의개최는 절대 허할수업다고선언하고 또 형무소대우개선에관한 요구조항은 감옥법에의하야 하는것이고 재판소에서는 하등간여할성질의 것이안임으로 처리할수업고 피고림봉근(林奉根)의병사설은간호를하던 그의자친의 병사에대한오친이라고선언하자피고조봉암은 사건의 성질로보아 병합심리를안할것을명한심리함으로 그리유를 질문하엿을뿐이고 분리심리를 요망함은안이엿으며 제이요구조건인 피고회의개최는 조선××주의 운동자는 왜공산당을조직하며 공산당을 조직하야 무엇을 하고자하는가를재판장에게 설명하여주고 따라서 중국공산당의 강령해석과 본사건의대한사실을 설명함에잇서 우리전체의 의견을통일한후 대표자로하여금 종합적답변을 공술하려는데 진의가 잇섯슴에불구하고 피고회의개최요구를 거부 하는데는 재판진행도중에잇서 재판정의의무를 절대 리행할수업다 항에 또재판장으로부터 피고들의 요구케항 불수리를 리유로 심의에불응하면 부득이 재판소에서는 경찰서검사정 예심정의 조서(調書)를기초로 사실심리를할수잇다고하자 피고석으로부터 조봉암이 괴립하여 아연의거치 공술하엿다

(조) 피고들의 정화 또는공한공술을 돗지안코 재판할은 ××재판이요 우리들을 마음대로 심리한다면 이십년이나 형에처할 의도에서 나온것이니 그러타하여도 우리는절대 심리에응할수업다

(재) 재판소로부터는 사실심리를하고 공판할이아 본의가아니냐 피고측으로부터 심리불응을 주장함으로 부득이한것이니 다른피고의 의견은여하

(홍남표) 조봉암의진술한의견은피고전체의공동적의견임으로 말할것이업스나 우리들의 심리를 거부함에불구하고 공판할수잇다는 재판장의 말은 일본××주의 법률하에서 할수잇는 일이라고 수긍할지라도 경찰서에서 ××으로써 밧은 조서를 기초로우리의공술을 돗지안코 공판하겠다는것은 일본××주의의 ××성을 여실하게 말함이아닌가?

이에 피고들의항변을 청하엿든하고김명시(金命時)(女)(三六)김점권(金點權)(三〇)김승렬(金?)(三)김기약(金基?)(三二) 김명산(金明山)(三五) 리계상(李啓商)(三九)원봉수(元鳳洙)(三二) 등 칠명만분리심리하겟스니 그외피고는퇴정하라고 재판장은 김명시로부터재판관에기긴(忌?)을 연모하면서 피고의 의견을 데무시하고 재판을 강행하려는 재판장을 공격함에 그외피고가 향응하야 일시에 떠들기시작할지음 재판장은 십분휴정을선언하니 때는 정오시이엿다 그리고 오후한시에 김명시등 륙인에대한심리를 재개하자 재판장은치안방해의 우려가잇다고 방청을 금지하고 비공개리에 심리를 행케되엿다

金命時等六名은 審理에不應

【新義州支局特電】 십오일분리심리중의 김명시(金命時)등 칠명중 리계상(李啓商)만 심리를맛치고 기타륙명은 금후심리를 안밧겟다고하야 심리에불응하엿다

蕃人이駐在所襲擊 警官家族五名을殺傷

◇四名은被殺되고一名은重傷

臺灣大武區合阪의慘變

【電通花蓮港十五日發】 십오일오전 칠시반 대동청대무구신무로사(台東廳大武區新武路社)에서 약일리되는 합판(合阪)이라는곳에잇는 주재소에 돌연번인(蕃人)이 습격하야 그주재소의 순사한명을 목을잘나죽이고 아히세명을 죽이고녀자한명을 중상케하엿다 가해한번인은 『도로고』반사(蕃社)부락에사는 일단이도하다(사진은대만반사)

【電通台東十五日發】 대동청 대무구합판 주재소에서 한집이 목살당한순사는웅본현옥명군(熊本縣玉名郡)출신 토삼안지(土森安之)로서 그안해는 생명이위태할지경의 중상이오 아히는 여섯살먹은 남아와네살된녀아두명인데 원인은『도로고』번인두명이 화약에쓰는 초석(硝石)을밀매한 혐의로시월이일부터 팔일간 리룡지청(里龍支廳)에 류치된 일이잇섯는데이에대한 원한으로 이와가튼일을한듯하며 가해자를 잡기위하야사십명의 경관대가 출동하엿다

警官隊는 犯人을探査

【電通高雄十五日發】 십오일대동청합판 주재소에서 순사참살사건의 급보를밧자 고웅주(高雄州)당국에서는 수노부가협의한결과곳 고웅주와 대동청이협의하야관산(關山)일대 십리(조선리수로백리)지경에 엄중한경계망을 치고번인의내청을 탐사중이라한다

【電通花蓮港十五日發】 합판주재소의 번인습격사건으로 관내의번지(蕃地)에 동요가 잇슬것을 렴려하야옥리(玉里)지청에서는일제히경계중이데자금형편으로는 별변화가업다

◇鄭達憲等公判延期

【平壤支局電話】 로서아박사

閭共事件病中被告 六名은十七日審理

審理不應者三名을또다시다짐

其他는二十日에求刑

간도공산당사건피고중신병으로말미암아 사실심리를 중지하고잇든김병묵(金秉默)리성철(李?)한봉남(韓鳳南)민창식(閔昌植)남태관(南泰寬)등여섯명은병세가 조금쾌차 하엿슴으로 십칠일오전에 법정으로 호출하야심리를 진행하기로 되엿다그러고십오일에심리를절대불응하겟다고곳곳내버틔든주현갑(周現甲)리병훈(李秉勳)리배성(李培?)등 세명(작보비맛은착오)도심리를밧고 안바든것을 다짐바들작정이라한다 그러고 피고이백륙십여명에대한구형은조간에 보도한바와가치 오는이십일에 개정하야 오전에는 증거조사를하고 오후에는 이어서검사부터구형하기로결정되어잇다 검사의논고가씃나면변호인들의변론이잇게되리라는데당일하로에도저히 변론이씃낼수 업겟슴으로당일오후 늣게까지 변론을하게하고 이튼날 이십일일에도게속하게될듯 하다한다 그러고재판장의 관결은십이월 중순에라야하게될듯하다한다

土木談合事件論告

◇十六日午後一時開廷

그동안 여러날을두고 경성지방법원에서 심리중이든 륙십팔명에대한(土木談合)사건은심리를 다마치고 십륙일 오후한시부터 검사의 론고에들어갓는데 론고만도 약삼시간 걸릴모양이다

本社後援

大肉迫戰豫想되는 中等學生씨름大會

十八日天道敎紀念館서開催

各校選手는猛練習中

조선씨름협회와 조선체육회 주최본사후원의 제오회 전조선중등학교씨름대회는 지난십일일에 거행할예정이든바 장소관계로 부득이일주일을 연기하야 래십팔일정오부터 천도교기념관(天道敎紀念館)에서거행케되엿다 조선의고유한 운동경기로서 극히 대중적인씨름대회는 비상한인기를 끌고잇스며 참가한 조선각지의 젊은역사들의 힘과힘의 육박전(肉薄戰)은 압흐로 사흘을압두고 대회기분이 농후하여지고잇다 모교의명예를 질머지고 건투할각중등학교대표선수들은 맹렬한 대회를압두고 불어나는 맹련습을하고잇다 대회의임원은 다음과갓다

▲會長 尹致昊▲副會長金東濬▲委員長俞億兼▲總務委員 趙寅昌 金圭冕 高鳳梧 金龍九 朴鍾憲 朱耀根 李正相 金東轍 金東獻 李秉宰 ▲審判部 李丙三 金東濬 朴昌夏 韓珍熙 姜樂遠 姜濬求 金保榮 崔佑東 金文煥 金守孫 趙璜河 洪錫倫 李圭鉉 徐相天 ▲通告員 盧必煥 ▲記錄員 李吉用 李鍾宰 金泰浩 高鳳梧 ▲救護班 崔在裕 ▲警備部朝鮮少年軍

仁川慈善音樂會延期

【仁川】 인천조선인 자선회(朝鮮人慈善會)주최로 십륙일부터삼일간 계승공장(?工場)에서 활동사진대회와 음악대회를 개최한다함은 임의보도한바어니와 활동사진대회는 괴정한날자대로 열기로되고 음악대회는장소의 관계로 이십일일로 연긔하야 또한공회당에서 열기로한다고한다

桃花劇場興行權 金淵氏가引繼해

부내마포(麻浦)에잇는도화극장(桃花劇場)은그간정말부터다시건축하고 시난십월칠일부터 개관하엿던바 관주부정실차랑(富井實次郞)으로부터동관흥행권(興行權)을 김연(金淵)씨에게계홍행권을 인계하려하야 수속중에잇던바 십오일부로 허가되어 그날부터 완전히 김연씨에게로 이전되엿다한다

天氣豫報

晴一時曇

槪況 北中國의高氣壓은 南下하야 中國中部로부터 朝鮮에 펴지며 그示度는七七二『미리』이며 小笠原島西北海岸에七四六『미리』假量의 低氣壓이잇다 全朝鮮은晴曇區區하며 一般으로西北風이 불더이다 氣溫은昨朝보다 四度假量내렷다 明日은日氣가조코바람은弱하다

氣溫 最高 九度 最低 〇、四 正午 三、〇

籠球聯盟戰

第八日經過

養正41(19—5 / 22—11)16青學

養正高普對青年學校戰은 十五日 午後六時三十分부터 金振秀·李惠達兩氏審判으로 開始한바41對16으로養正勝

前後反	【養正】		【青學】	前後反
12 2 1	吳文澤	F	柳鋪國	1 0 2
0 0 0	具本恒	F	洪鍾琰	3 4 0
1 0 0	朴壽鍾	C	姜泰珍	0 2 2
0 0 0	尹玉鉉	G	權彛軾	0 0 1
2 6 1	金星洙	G	崔昌植	0 2 0
0 12 2	趙庚燮	G	朱鍾元	1 3 1
4 2 0	宋鍾燁			
19 22 4				5 11 6

徽文53(19—7 / 34—12)19公民

徽文高普對公民學校戰은 當夜七時二十分부터 張權·李惠澤兩氏審判으로開始하야53對19로徽文勝

前後反	【徽文】		【公民】	前後反
3 14 0	尹承旭	F	金明培	1 0 1
2 4 2	簡正武	F	朴敬德	0 2 0
9 12 2	金容武	C	吳基允	0 0 1
3 2 1	李文鎬	G	李基永	0 0 3
4 2 0	金善徹	G	趙德龍	6 10 3
19 34 5				7 12 8

協實26(10—3 / 16—17)20京實

協成實業對京城實業戰은 當夜八時十分부터 金化泳·李性求兩氏審判으로 開始하야26對20으로協實勝

前後反	【協實】		【京實】	前後反
1 0 0	金辰壽	F	權寧德	0 4 1
4 7 3	金命壽	F	奇長春	0 6 1
5 7 0	朴潤根	C	裵哲錫	3 7 3
0 0 3	李松岡	G	李祥羲	0 0 2
0 2 3	金鍾河	G	金基鉉	0 3 2
10 16 9				3 17 9

徽新37(26—13 / 11—21)34一高

徽新學校對第一高普戰은當夜九時五分부터開始한바37對34로徽新勝

前後反	【徽新】		【一高】	前後反
6 1 2	崔春熙	F	元鎬植	0 0 0
6 4 2	崔後童	F	南命錫	7 8 1
			趙昌九	6 6 1
7 6 1	崔海龍	C	金龍壽	3 2 1
1 0 2	李壽洪	G	鄭寅朝	0 4 2
6 0 4	魏福源	G	韓順成	3 1 3
0 0 0	田宗九		李敏和	0 0 2
26 11 11				13 21 10

普專軍快勝

對京師럭비戰에

普成專門校對京城師範俱樂部럭비戰은 十五日午後三時부터京城球場에서 福原氏主審으로擧行된바 前半戰 六對三後半戰에 八對三으로 結局十四對六으로 普專軍快勝하엿다

【普專】		【京師】
錫義東淳慶煥福宇 寅在奎應合文仁基 李崔尹金安曹宋	FW	荒崔杉趙宋永鹽金 木原 濱崎
弼烈 鍾鍾 卓李	HB	河安 本保
鍔鎬鋼盍 基宗東胃 康裵盧黃	TB	大向本伊 門永田東
命 壽 金	FB	安 田

氷上競技登錄

十一月末日까지

各種運動競技의統制는 氷上競技에까지問題가되여 今冬시―즌에開催되는 全日本氷上選手權大會와 明治神宮競技氷上大會에出戰하려는選手는 日本氷上競技聯盟朝鮮支部에 登錄치안으면兩大會에는絕對로參加치못한다고한다 大會出場을 希望하는選手는 登錄料五十錢을添附하야 今月末日까지◇龍山鐵道局經理課內 朝鮮氷上競技聯盟으로申込하기를바란다고한다

世界拳鬪覇者

米國 國際拳鬪協會에서發表한今年度各級世界選手權保持者는아래와갓다

▲칼네라(重量級) ▲로―젤부루―무(하프웨이트) ▲볼이아―드(밀들웨이트)▲맥그라닝(웰터) ▲로스(輕量級) 미라―(페더)▲알부라운(반탐) ▲부라운(푸라이)

中學部戰率

◇第八日現在◇

(校名)		(戰)	(勝)	(負)	(率)
1	中東	4	4	0	1.000
1	徽文	4	4	0	1.000
1	養正	3	3	0	1.000
2	徽新	4	3	1	.750
3	大東	3	2	1	.667
4	中央	4	2	2	.500
4	道商	4	2	2	.500
4	青學	4	2	2	.500
4	善隣	2	1	1	.500
5	協實	5	2	3	.400
6	二高	4	1	3	.500
6	一高	4	1	3	.250
6	京實	4	1	3	.250
7	公民	5	1	4	.200
8	電機	4	0	4	.000

補精强壯劑

大阪朝日新聞報導轉載

衛生課에서實驗證明한學說

世界的靈藥

淫羊藿엑기스錠

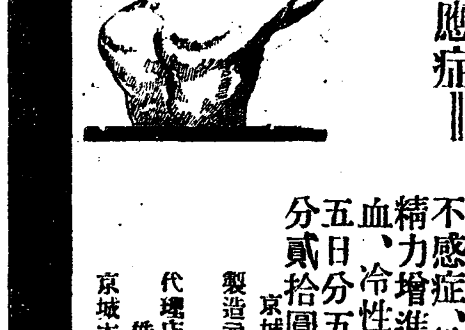

主治適應症

大阪朝日新聞報道(轉載) 衛生課에서實驗證明한學說公開

淫羊藿은 支那一部와 平北에서만野生하는貴重한藥草로古來로부터上流家庭에서貴重히使用하든藥으로特히補精强壯劑로驚異的効能을發揮함은一般醫藥界에서周知하든事實이든바(最近에白石警察部長自身이淫羊藿엑기스를實驗한바참으로놀날만한特効잇슴을證明하얏슴으로目下衛生課에서는(모르못도와)家兎에게淫羊藿엑기스를與하야實驗한結果其効力이驚異的으로顯著함을證明함) 補精强壯劑로널리紹介하면實驗한効力의依하야는朝鮮人蔘을壓倒할時期가不遠하리라思함(以上은衛生課에言明)

第六回日本藥理學會에서發表한學說

幽玄神秘의漢方醫術과 現代醫學과의完全한融合에依하야 創製된劃期的興陽强壯劑

醫學博士 京城帝大醫學部講師 朴昌薰先生監製

房事過度、手淫、早漏、遺精、夢精、男女不感症、性慾減退、腎氣不足、補淫補陽、精力增進、性的腎經衰弱、消化不良、貧血、冷性、健忘症、食慾不進、

藥價二十五日分五圓、六十日分十圓、百三十日分貳拾圓

京城公平洞八八 製造元 大盛堂藥房 振替京城七八九二 電光一三五六

代理店 京城南大門通 株式會社 新井藥房

京城本町 木村藥所

Columbia

蓄音器와 레코―드는 콜럼비아!!

콜럼비아―는―반드시 專門店으로!!

平壤南門通二丁目

常信樂器店

電話 一七三二番

振替京城一四九五三番

本人이實印을去二日平壤古邑間에서紛失한後一切無効茲以謹告 平壤府新陽里一七九ノ五 李學洙

十一月十六日낫부터 三大特選名畫上映

每日二回 낫一時 밤七時半 始映

大衆料金 階上 十錢 階下 十五錢 均一

메트로社特作品 人情劇 新婚의危機 全七卷

콘랃드·네겔氏主演 結婚은人生의幸不幸을말함이요 人生의幸과不幸은엇재나靑春男女의모든것을말한다면世上엔?

와―너社超特作品 正喜劇 明朗한孤兒 全七卷

우에리스―파리君主演 街上에孤兒란말부터엇마나쓰라리고압흔말인가하나그도人間以上그에게도幸福스러운時이어인을것이가

千惠藏푸로超特作品 時代劇 天下泰平記 全八卷

片岡千惠藏主演 本館아니면보실수업는本格的音樂과解說寫眞內容의興味百%모든點에잇서第一됨을자랑합니다名優千惠藏君이엇만한人氣를엇을지보아주시요꼭오시요第一劇場에

鍾路四丁目 電光一七五九

第一劇場

龍岩浦魚市場問題의反映
土地買收戰!
날겨도천草生地 每坪에七八十錢

【龍岩浦】 쉬조선어협의회를소연케하는어시장문제는토지매수전(土地買收戰)에까지 아괴되엿다 본래 어시장은 어시장령에 의하야 그존폐가결정되고 도련합회로나 조합에서 공동판매를 함에잇서는 무허가처로 판매할수가잇다고한다 그럼으로 공동판매와어시장경영과는그성질이 근본적으로 다른관계상 도당국으로부터인가가안될는지는모를일이나 이좌내상회에서 괴철하여노흔장소라거나건물은엄연히 이좌내사회의사유권이잇는까닭으로 적거를명할수는업는것이라한다 그럼으로 도련합회에서는수업시 현어시장 하측의 지점을매수하여 판매소건축을 하랴고 방금그지단매수에 열중이라는데 이좌내상회에서는 그공격을방위하기위하야 도련합회에서 매수에착수한 그지대를선착매점하랴고 그용의를하고 잇다고한다 이런케되여 평소십오전가치도못되는초생지(草生地)일평에칠팔십전의고가로폭등되고 잇다고한다

永興誠一義塾
經營難에呻吟
教員의誠力으로僅延命

【永興】 무산 아동의 유일의 지도기관인영흥 성일의숙(誠一義塾)은 현재 백오십의 아동을 수용하고 근근히 교수를하야오는터인바 근래에와서는 심각한 불황으로재정란에 싸저 경영이 곤란하게 되엿다고한다 구년전인 대정십사년에영지 천도교당내에 교사를두고 오로지무산아동의배움길을 일코거리에서 방황하는 아동을 수용교수하야오든바 근년에일으러 심한경비문제로맛치게될곤란을 교원 김린관(金麟觀)리래렬(李來烈)김상후(金相厚)세분이 무보수로 교수를 담임하고 유지 김순제(金淳濟)씨의 극력활동으로다소의 안정을어더이번교사를청년회관을수리하고 이건하여교수중이라는바 다쳐오는엄한에 모든설비가불충분함으로 과동이 걱정이라는바 사회인사의 뜻깁흔동정을바란다고한다

長淵農業實習校
校舍新築落成

【長淵】 황해도장연농업실습학교는 작년 십일월에 이십일부로 설립인가가되여 시긔의관계로 교사건축을못하고 지난일월이십일일부터 장연공립보통학교교실을 리용하야 개교식을거행한후 수업을한다함은 당시에보도한바이어니와 동교당국에서는 장연면읍전리 일백구십삼번지(長淵面邑前里一九三番地)를위치로정한후 지난 삼월십일일에비전원치(濱田源治)외륙명의 지명경쟁입찰(指名競爭入札)을지엇는데 결국해주하야방견(河野芳見)에게 일천일백칠십삼원으로락찰이되어동사에서 일부터공사에착수하여오월삼십일에 본관일부공사가완료됨으로·축일이엄이 공사가완료됨으로부터 가교사로부터 이전하야이매수업하여오든터인데 지난십사일에는 장연군내관공서급 일반사회유지 팔십여명의 렬석으로 장연군수리종혁(李鍾赫)씨 사회로 동교신축락성식을 거행하엿다는데가동교의(加藤義)씨씨의 공사경과보고가 잇슨후리군수의 정중한식사가 잇슨후경찰서장의동종조(東宗...)씨의축사와 도회의원 남괴윤박상섭(朴尙允·朴相寬)량씨와 장연흥농조합리사비구보정오(大久保政...)씨씨와장연면장장익규(張翼奎)씨등의 간곡한축사가잇슨후 동족으로부터온 긔부자표창장 전달식이 잇섯섯다는데 총공비가구천팔백십십원인데 그중에서는 수면군내에서긔부된것이 구백원으로보면다음파갓다하며 긔부표창장을바든이의씨명은 다음과갓다 당일오후에는 성대한피로연을 열고일반유지와긔부자들을초대하엿다더라

長淵面 一二七四圓〇〇錢
栗嶺面 一〇〇圓〇〇錢
牧甘面 一三二圓八五錢
速達面 八八圓〇〇錢
俟南面 一三〇圓〇〇錢
大救面 八〇圓〇〇錢
海安面 九一圓八〇錢
順澤面 二〇〇圓〇〇錢
薄澤面 一〇〇圓〇〇錢
薪花面 一〇〇圓〇〇錢
白翎面 七〇圓〇〇錢
計 二三六六圓六五錢也
寄附表彰狀受領者 吳宗錫、朴允商、張翼奎

密酒者檢擧
總數五千一件
長湍、坡州、開豐等地서

【長湍】 지난륙일부터일주일동안 장단(長湍)파주(坡州) 개풍(開豐)삼군련합으로세무관리들이 출장하야밀주조자를 취체한바 오십일명의다수를검거하얏다는데 그중류는모다탁주(濁酒)이며 밀조한목적은 벼마당질일군을먹이려한것이라는바 원료는불과한두되이엿스나 이십원이상의벌금에처하리라하며 금후로도 더욱취체하리라고한다

待望의視察員
十五日入壤

【平壤】 류보=교수학생이단결하여 면허장교부 문제로긴장한가운데에잇든 평양의학전문학교(平醫專)에는 운명을 결정하고 열쇠를장은 림(林) 삼도(森島)의량문부성시찰원이십오일에 오게되엿는데 이보다도십사일에 시찰원보다 한거름압서 고교(高橋)석택(石澤)의량 문부성속이 래양하여 교수상황 기타를 조사한바잇섯고 도중에서 마지하려간 금천 교장파림 삼도량씨는 십오일오후 련시이십오분착 렬차로 래양하여상세한시찰을 하기로되엿다고 한다

龍基炭坑夫
盟罷遂解決
會社側賃金引上으로

【平壤】 강동군만달면대성리(江東郡晚達面大成里)에잇는명치광업주식회사 (明治鑛業株式會社)의 경영인 룡대탄광(龍臺炭坑)의 항부 삼십명은 임금오십전내지 오십삼전으로도 이에불만을품고 잇섯는데 최근동탄항배급소에서 배급되고 잇는 식량의불만으로 이에 지난삼일에 항부대표 리태운(李泰運)이가 이상의두가지에 대하여 회사측에 개선방침을요구하엿든바 그날도임금에 대하야는 매명일전으로 오전식을올녀주기로하고 식량에대하야는 그이상들어줄수가업다함으로 이에일동은 그날노파업을 단행하엿다가 회사에서 종시들어주지안음으로 항부들은 그냥취업하기로되야 문제는 무사히해결되엿다고한다

沐浴湯에서
現金을盜難

【原州】 십사일 오후 다섯시경에 경원자동차부 운전수최성범(崔聖範)는읍내소화탕에서목욕하다가 현금사백원과 자동차면허증을도란당하엿다는데그때 함께목욕한사람은십명이엿스나 한사람도밧그로나간사람은업엇다고한다 이급보를밧은 원주서에서는최사법주임이하사오명의경관이현장을검한후에목욕하든사람일동을인치하고취조중인데아직범인을알수업다고한다

監督을糾彈하야
四十餘名動搖
라이씽센石油槽油所에서

【元山】 라이싱선석유회사분평조유소(文坪槽油所) 제관부(製鑵部)직공사십여인은십일일에 감독등원(藤原)모가 매양직공에대한 행동이 조치못하다는것등에서 아래와가튼이개조건을 요구하얏다는데회사측에서는맷칠을기다려달라고하엿다한다

一、職工에게 普通以上의 苦役을시김으로 勘耐할수업다
一、監督藤原을退職이나轉勤시기지안으면絶對就役할수업다

小作調停의
申立件數僅少
爭議調停겨우五十餘件
申立잇는대로惡地主膺懲

【大邱】 지난봄에조선에소작조정령(小作調停令)이발표된이래 전선에서가장 소작관행이나 본곳인 경북지방의 지난이월부터오늘까지에 쟁의로 조정을신립하야온 건수가 겨우오십삼건에불과하다하야 관계당국자들은 괴이한늣김을 가지고잇다종래경북지방의 소작관행은 말할수업시 소작인들에게 참혹한청상이만허 며개가 소작료도칠할이상 팔할까지를 징수하야가는 이외에 다시여괴에다 지세까지를부담식히는 지주들이 흔히잇슴으로 이러한지주는 소작인들게서 신립만잇는대로 즉시버릇을 고치게 될터이라는 대소작관계당국의 말을 듯건대 「실로 한심한일이외다 아즉까지 소작인들로부터 신립을보지못하는것은 일반이 조정령을리용할줄 모르는까닭입니다 작년까지는 이에대한 권한이업시설영억울한소작인들게서 조정신립이 잇드래도 지주가굿내안드르면 어써할수업섯든터이엇지만 금년이월에 새로히법령으로발포하게된뒤로부터는 조금치라도 부당한점이잇스면 어느쪽을무론하고 단연 고치주게됨니다 일반에게만히알려주십시요」 운운

平壤의中小商
聯盟을組織?
各校內販賣部撤廢를運動
要路에陳情書도提出

【平壤】 평양부내구사가권폭에 점포를가진 중소상인들이대규모의 백화점(百貨店)의 출현을위시하여 각단체의 소비조합(消費組合)각학교내 판매부(販賣部) 등으로 인하여 사업경영상 중대영향을밧게되여 사업이위축부진하는 상태에 싸지엿슴으로 그동안문자 집합하야토의한후 중소상련맹을 조직하기로 의견이일치되여 목하 정식조직에향하야 맹운동을 계속하고잇스며 이와동시에 위선각학교내에 설치판매부폐지운동을 일으키어 상공회의소를위시하여 도학무과 부학무계등에 진정서를 제출하고 판매부로인한 폐해와 중소상인에 밋치는영향을충분히 설명한바잇섯는데 학무당국에서도 학교내부에 판매부내지 공제부등을 설치하는것은 자미롭지못한 결과를 나타내이는것이라하여 금후모종의 지령을발할모양인데 부내남산녀보(南山女普)와 명륜녀보(明倫女普)에서도 폐해를 통절히늣긴바잇서 솔선하여 판매부를폐지햇고 남은 각공립보통학교에서도 이례를따를모양이라한다

長興風水災民
小作料로苦窮

【長興】 장흥군대덕면 (長興大德面)해변에잇는 강진군김승식(康津郡金昇植)의소작인들은작료로하야 대곤경을 당하고잇다는데 그사실을 듯건대 긔작인들은 군당국의독려로 할수업시 지주가 감평하려오기전에 비여서 논두룩에 가려하엿는데지주측에서는 감평오기전에 비엿다는조건으로 일홉도 먹을수업는것에일석이상의 작료를 칭구한 싸닭 이라고한다

平山溫井院
婦女節米貯蓄會

【溫井院】 황해도평산온정원부녀회에서는 작년 십일월부터 부녀절미저축회 (婦女節米貯蓄會)를 조직하여온이래 일년동안에 금액으로보와서는 백여원에달한 호성적을보게되여 장래에만흔긔대를 보리라하며 임원은다음과갓다한다

會長―孫小女 書記―李貞順 顧問―姜永福

就婚式場에
不意의風波
新婦의戀人이突入하야
新郎은現場逃走

【元山】 함남 덕원군 영등리(永登里)라는동리에서김만선의삼남익호(益浩)(一八)와신풍리강탄원(姜彈元)의장녀정자(貞子)(一九)(以上全部假名)두사람의결혼식을 십오일에 거행하엿는데당일에 원상철(元常鐵)원승윤(元承允)이란두사람이달려들어폭행을가하야 혼객과 신랑을구타하야 신랑은도망까지 갓다는바그일종의 희활극이 결연중든바그리면에는윤소만(尹小萬)(三)이라는친년과 긴긔처녀와 련애관게가잇서서 그분푸리로 그리한 것인듯하다고한다

부처님팔아
金品을詐取
破戒僧의末路

【平壤】 평양서에서불량승려두명을 검거하여 사긔죄로취조를맛치고 십사일에 평양지방법원검사국으로 송국하엿는데 범인은 평산군서봉면만란리(平山郡西峯面萬蘭里)출생으로 일정한주소가업는 승려신홍균(申弘均)(三)과 해주(海州)출생으로 역시일정한 주소가업시 단이든김대순(金大淳)(六)의량명은부내로 돌아단이며 진향리(眞香里)백삼번지 한풍락(韓鳳落)의집을 비롯하여 백사십여집에서자긔들은 대동군림원면 광법사(大同郡林原面廣法寺)에 잇는데 이조종주귀하든바원묘가부족됨으로 기부금품을 모으러단이다고 감언리설로 꾀여가지고 진유꼐숫가락 백사십여개를사취하고 그박게도 갓든수단으로 도 각방면으로단이며 수십희나금품과의복등을 사취하야 사생활에 소비한것이 평양서원에게발각되여체포되엿든것이라한다

◇寫眞(上)北倉農民讀書會員一同(下)北倉丁抹體操光景

大邱에自殺二件
◇睡眠劑를嚥下

【大邱】 대구에또자살=본적을복강현(福岡縣)에두고작년오월에 대구에오게된이래 부내금정(錦町)황목(荒木)간장제조소본려관 동문정(東門町)암전(岩田)세탁소등에도 전전히고용사리를 다니든 춘전시부(春田時夫)(三)라는 일본인청년은항상적당한 취직자리를 엇지못하야비관중 천차로 빗만만해채여마츰내 극도로비관끗헤 지난십일 북내정촌원려관 (北內町村原旅館)에와서 그날밤오후칠시「칼모칭」일백삼십몸메가량을 먹고 고민하는것을 려관집사람이 발견하고즉시 대구의원에입원케하야 응급수당을 가하얏스나 금생명이위독하다고한다 또한건=부내대화정칠십오번지좌백약국(佐伯藥局)에서점원으로잇는김영순(金永順)이라는청년은 십이일오후네시경 주인의심부름으로 시내원정(元町通)질가를지나든중 별안간졸도되어 인사불성이되엿든데 대구의원에 입원검사한결과 다량의수면제(睡眠劑)를복용한것이판명되엿는데 원인은 아즉불명으로 역시자살이나 아닌가추측된다고한다

興南에서
大窃盜逮捕
前後四十餘犯

【興南】 함남함주군덕산면림도원리(德山面林都院里)에 사는 박영길(朴永吉)(一九)은 지난구월십오일부터 함흥과 흥남을 무대로 횡행하면서 현금과의복즙긔식료품등을 삼십여회에 십여점을 절취하야 전당포와촌사람을 상대방매하야 유흥에랑비하다가 흥남서에체포되야 방금 엄중취조중이라는데 불일내로검사국에송국되리라한다

眼病에注射
畢竟殺人하다

【鎭浦】 경남동래군귀포면귀포리가등병원(加藤病院)에서는 지난십삼일오전십일시이십분경에 어떤눈병환자를 치료한다고 주사를노은것이 그만 무참이도 죽어버렷다는데 그원인을 듯건대 경남김해군 대저면 사덕리(大渚面砂德里)손상룡(孫相龍)의 세재딸술이(述伊)(四)로서 그소식을 접한부산지방법원원교(元橋)검사와 부산경찰서 산전(山田)사법주임은공의를대동하고 현장에출장하야 해부까지하엿는데 그결과는 아즉발표치안하므로 자서히 알수업다고한다

有情 【41】
春園 作 熊初 畵

나는 R의 딸에 대하여 생각하면 R의 놀랍지마는 또 생각하면 R의 한 딸 가운데는 몽둥만한 리유도 업지아니하오。 그것을 생각할 때에 나는 R을 패씸하게 생각하기 전에 내가 버린다는 조선을 위하야서 가슴이 아팟소。 그려치만 이제 나떠워가 가슴을 이핀때야 무슨 소용잇소。 조선에 남아게신 형이나 R의 말을 참고삼아쓰시기바라오。

어쨋스나 나는 R에게서 목격한 려행권을 어덧소。 R에게는 다만。「나는 피곤한 몸을 좀 정양하고십다。 나는 내가 평소에 질겨하는 바이칼호반에서 눈과 얼음의 한 겨울을 지내고십다」는것을 려행의 리유로 삼앗소。

R은 나의 초췌한 모양을 집작하고 내 핑계를 그럴듯하게 아는 모양이엇소。 그리고 「날더러 이왕 정양하라거든 코카사스지방으로 가거라, 거가는기후 풍경도 조코 또 료양원의 설비도 잇다」는것을 말하엿소。 나도 톨스토이의 소설에서, 기타의 려행긔등속에서 이 지방에 관한 말을 못들은것이 아니나 지금 내 처지에는 그런 써뜻하고 경치조흔 지방을 가릴 여유도업고 또 그러한 지방 보다도 눈과 어름과 바람의 시베리아의 겨울이 합당한듯하엿소。 그러나 나는 R의 호의를 구지 사양할 필요도 업서서 그가 써 주는대로 소개장을 다 바다 너헛소。 그는나를 처남매부간이라고소개해주엇소。

나는 모스크바 가는 급행을 기다리는 사흘 동안 R의 집의 손이 되어서, R부처의 친절한 대우를받앗소。 그후에는 나는 R과 조선에 관한 토론을 한 일은 업지마는 R이 이름지어 말할 때에는 조선을 이젓노라 하지마는 그리워할것이 업노라 할때에는 무의식적으로 조선을 여러 번 첨으로 그리워하는 양을 보앗소。 나는 그것으로써 만족하게 여겻소。

나는 금요일 오후에서 모스크바 가는 급행으로 하르빈을 떠낫소。 역두에는、R과 R의 가족이 나와서 꼿과 과일과 여러가지 선물로 나를 전송하엿소。 R과 R의 가족은 나를 정말 형제의 례로 대우하야 차가 떠나려 할때에 포옹과 키스로 작별하야 주엇소。

여 넘은 때 떠뜻하고 일긔가 조흔 날이엇소。 하늘에 구름 한 점, 땅에 바람 한 점 업시 마치 느즌 봄날과 가치 떠뜻한 날이엇소。

차는 떠낫소。 판다는동안 맑정만흔 동중도지금은 북만철로라고 하오─차자위말)의 국제렬차에 몸을 의탁한것이오。

송화강의 철교를 건너오。 아아 그리고도 낫닉은 송화강! 송화강이 웨 낫치익소? 송화강은 불함산(장백산)에근원을발하야 광막한 북만주의 사람도 업는벌판을 혼자 소리도 업시흘러가는것이 내신세와갓소。 이북만주의 벌판을 만든자가 송화강이지마는 나는 그만한 힘이 업는것이 붓그러울뿐이오。 이 광막한 북만의 벌판을 내 손으로 개척하여서 조선 사람의락원을 맨드자 하고 쇢내어볼싸。 그것은 형이 하시오。 내 어린것이 자라거든 그 놈에게나 그러한 생각을 너허주시오。

동양의 국제적 괴물인 하르빈시가도 싸마케 안계에서 스러저버리고 말앗소。 그러나 그 시가를 싼 싸만 긔운이 국제적 풍운을 포장한것이라고 할싸요?

가도 가도 벌판。 서리마즌 마른 풀 바다。 실개천 하나도 업는 매마른 사막。 어되를 보아도 산 하나 업스니 하늘과 땅이 착 달라부튼듯한 천지。 구름 한점 업건만도 그 큰 태양 가지고도미처 다 비초이지못하야 지평선─호를 그린 지평선 우에는 항상 항호이 써도는듯한 세게。 이 속으로 내가몸을 담은 렬차는 서쪽으로 서쪽으로 해가 가는 걸음을따라서 달리고 잇소。 렬차가달리는 바퀴소리도 반향할 곳이 업서 힘업는 한숨가치스러지고마오。

갯붓 가진 사람이 지래해서 못 견델 이풍경은 날가치 수심 가진 사람에게는가장 공상의 말을 달리기에 합당한 곳이오。

이 곳에도 산도 잇고 벗들도 잇고 샘물도 잇고 꼿도피고 날짐생、길짐생이 날고 괴던 때도 잇섯겟지오。 그러던 것이 몟만년 지나는 동안에 산은 나자지고 골은 돕하저서 마침내 이벌판이 되는것인가 하오。 만일 큰 힘이 잇서 이광야를 파낸다 하면 물흐르고 고기놀던 강과、울고옷던생물이 살던 자최가 잇슬것이오。 아아 이모든 과연무화무고륙은곳이잠잠한광야여!

서저차울랑사

아해업는서름을
누구에게하소연하리요
모─도가부인병이원인
엇지하면집에서곳칠수잇나

여러분은 하나가고 둘가는 하로날에 엇째 파리한얼골노 웃업는한숨을쉬이십니까 힘차게이려서나가는우리나라의 어머니가될분이며 평화한가정의주추돌이신 분으로써녀성만이가질수잇는어엽분자체와입술에생긋이 써위치는우숨을일러버리시엿다면 엇더케그를당당하여 나가실수잇겟습니까 녀자의미덕으로 괴로움을남에게숨기고 말하기에얼골붉히든시대는아니 벌서지내엿스며또그래서는 아니될것입니다 자기의서름은자기가제일잘아는것가치건강한몸에서 건전한생활욕이나오는것임으로 그괴로움을자기가 더잘알아서 그의색리를쌔내는데 『산』다는 깁쌔과희망이잇는것입니다 그럼으로여러분의고통이 『병』에게실째는 그원인을아시며 그에대한방침을 차저서치료하시지안으면안되며 이업스신분은 아즉도자복자나 출가하신후로 그것을자기의팔자로미루지마시고 남과갓흔행복을어드시게노력하시

부인병이란무엇

대부분의녀성은부인병의고통을맛보시고게시나 그것을남자와갓치 입밧게안이내는데모도가만정으로되는 큰폐단이잇는것입니다 또하나는 아무분이라도녀자면이런증세가잇거니하고 고통을참아쓰라린세월을보내시는것이니 이러한분이 얼마나만습니까 부모시하에게신 여러분 출가하신 여러분 시부모남편

◇감기에걸니기쉬운분
◇두통상기현기가나는분
◇월경이고르지못한분
◇월경이아조업스신분
◇월경째에면몸이붓시압픈분
◇월경이외에출혈이잇스신분
◇대하증(소위냉병)이잇는분
◇수족이냉한분
◇허리와아래배가압픈분
◇혈색이납부고청미가급한분
◇가슴이두근거리고숨찬분
◇국부가붓고압푸며 가렵기도하고오좀이자진분
◇산후산후에쇠약하신분
◇태중에게신데구역이나는분
◇산욕열(産褥熱)이잇스신분
◇유산(流産)난산사산하시는분
◇가슴아리가생기여서 구미가업거나변비증이게신분
◇부부화합에자미를모르신분
◇건강히보이고도아해못배는분

이런증세가잇스시다면 곳병근을구하시와 남과갓흔행복을어드시게노력하십시요

엇더케 손쉽게
집에서곳칠수잇나

무슨병이라도 환절긔에는심해집니다마는 근래와갓치서위 오는째에는 부인병의고통은더욱심해질것입니다 생들은나무입새떠러지는바람이문풍지흔들째마다 오스르추어오는 몸에는감기에걸니기쉬우며 회색엽는얼골에양밥이붉어지고두통이나는분은 벌서부인병의초가입을증명합니다 또겨을차리의쌀내나 김장 또는다드미를 하신후에몸시아래배나허리가압흠 약하나는『대하증』의고통에는 더욱몸약한한란을늣기게됨으로 주의하게되시기전에하로밧비 치료하여야 되겟스니 그것에는조흔약과적당한조섭이필요합니다마는무엇보다도그환자자

본보독자 여러분께

본방에는특히 『조선녀성부인병』가잇서조선국문으로자서히병세를통지하시면 각긔문의사가담당하야일일히대답하여드림니다 치료방법을알이워드립니다 약을쓰시든지아니쓰시든지 고런의 여러분의하시고문의하시와 고생각하시도록바랍니다

한약으로된『명지모』(五일분三원三十일분十八원十五일분九원) 『오기나구』(一주분一원八十전二주일분三원五十전) 이잇스며『대하증』 와자복업는분또는증의명세에따라 각각호렴로된가감명지모 곳치고국부의염증을개이게하는 『오기나구』에도경증용(시용분卅七일분廿원)과 중증용『보방오기나구』(七일분二원十一일분三원廿일분五원) 의별이잇스며 東京市京橋區入船町三ノ三 笹岡藥房 (振替口座東京五〇五〇番)에주문하시면 대금인환으로도송약해드림니다

經濟解說 米國財界迷路 結局에 어듸로

申泰翊

米國政府는 自國內의 物價를 놉흔 값으로 올리라는 目的으로 積極的金買入政策을 取하고 이를 따라서 弗貨의 暴落을 보게되야 結局에는 各國間의 爲替가 混亂에 빠지고 말엇다는것은 이미 말한바가 잇섯다 그런데 昨報한과 가티 米國의 産金買上價格은 날마다 조곰식 놉혀짐으로 다른 爲替混亂의 狀態를 보게되엇다 그러나 一面으로는 金買入政策은 目的한 自國內物價의 引上만으로 되지안코 이波動은 米國政府의 公債를 瓦落케하야 目下 全努力을 集注하고 잇는 産業復興計劃에 伴하는 六十億弗以上의 公債에 큰支障이 되게할 念慮가 잇다 이와가티 物價를 놉히라는 政策에서 나온 金買入은 産業復興計劃을 威脅하는 結果가 되는만큼 畢竟에는 米國政府는 어느便을 取하고 어느便은 바릴수업는 迷路에 빠지고 말엇다 다시 말하면 物價引上의 政策을 爲하야 어듸까지 金買入政策을 支持할것인가 그러치안흐면 公債崩落을 막기爲하야 할수업시 金買上政策을 버릴것인가 하는 것은 實로 注目되는 바이다 現在의 世界의 耳目은 이 迷路의 如何에 集中되여 잇는바 果然 米國은 이 難境을 能히 打開할수잇슬가 그러치못하고 金買入政策이 失敗케될것인가

×

앞으로의 推移如何를 헤아려보기前에 먼저 簡單히 過去로 그게를 도리켜보기로한다 萬年의 景氣, 永遠한 繁榮을 자랑하든 米國도 一九二九年의 월街의 하로아츰의 株式大暴落을 一轉機로하여가지고 好景氣와 繁榮에서 殺人的不景氣의 구렁으로 건두리질하야 떠러젓다 그뒤로부터는 生産의 委縮, 消費力의 激減 따라서 金融界는 動搖되야 信用이 破壞되고 말엇다 그래서 이 難境을 버서나라고 萬策을 다하엿지만 그것은 하나도 成功을 보지못하고 모두 失敗의 結果만 잇엇을 뿐이엇다 이러에 잇어서 世界各國中에서는 平價를 切下하야 金本位를 維持하는 나라도 잇고 그러치안흐면 金本位를 離脫한 나라도 잇엇으나 오즉 米國은 最後까지 金本位를 維持하여 왓다 그러나 不景氣는 날로 深刻의 度를 加하여지는 外에 昨年以來로부터 米國도 할수업시 金本位를 停止케되지안흘수 업엇다 그런데 世界的으로 머리를 들기始作하엿다 그러다가 今年봄에 일으러 銀行의 破綻으로 因한 金融恐慌의 結果 畢竟에는 米國으로서도 金本位를 더持續할수 업서 金本位離脫의 最後態度를 取하고 말엇든것이다

×

그런데 루스벨트 大統領은 就任以前부터 景氣에 對한 積極政策의 案을 議會에 提出하야 總額百五十億弗을 超過하는 通貨膨脹案其他를 議會에서 可決케되엇다 또는 貨幣價値를 五分以內의 切下其他의 權能이 大統領에게 附與되엇다 이러하야 루스벨트 大統領은 거의 獨裁權을 가진것과 가튼 感이 잇섯다 이를 依하야 米國內의 物價高와 事業振興의 兆가 相當히 잇게되엇다 그런데 이와 가튼 極端의 인플레 政策은 繼續的으로 쓰고잇는터이나 이것과 實際의 米國景氣는 相應되는 程度가 될런지 라 써로는 그 反動來가 잇서 來될 危險性이 잇서 보임으로 루스벨트 大統領의 政策도 失敗로 도라가지안는가 念慮를 갓게하엿다.(계속)

底不知의 弗貨低 米日爲替續高價

英米크로스五弗四十仙으로 三十一弗六十二仙

【聯合東京十五日發】 十五日의英米爲替는 五弗四十仙으로 前日보다 六十三仙高인三十一弗七十五仙으로되엿다 又米日爲替도 前日보다、十一仙餘가 續騰하엿다

×

朝鮮銀行의爲替建値도、오늘아츰에는 對米三十弗八分五로 前日보다 八分五高、對英은一志二片十六分一(前日一志二片八分一)로되엿다

×

▲東京爲替 對米 (賣)三十一弗 (買)三十一弗四分三 對英 (賣)一志二片十六分一 (買)一志二片十六分二

▲大阪爲替 對米 (賣)三十一弗二分一 (買)三十一弗四分三 對英 (賣)一志二片 (買)一志二片八分一

玄米移出 增進運動決議

南朝鮮米穀十團體

十五日 儒城溫泉에서열닌 南朝鮮米穀同業十團體의 玄米移出增進協議會에서는 「現在의 玄米檢査는 너무乾燥를重要視하야 嚴重하므로白米의 移出을助長케하야 正租의白米化는 逐日增加하는바白米는乾燥가 不充分하야 추럭크困難으로써 趨移壓로되어米價를떠러트리는 現狀으로 米價統制의 根本策에 어그러지는結果를示함뿐아니라 白米增加는 正租대로精米所에 搬出吸收되는中이므로 燃料(租殼)라든지 勞銀等에까지 波及하야 現在로는完全히 社會問題化한 狀態이다 또玄米는品質의 良否를 簡單히 判別할수잇슴에 對하야 白米는 이것이困難하므로 延하야는 産米改良의 總督府의 方針에도 重大한矛盾을 招來하므로 撥米라든지 品質粗惡한在來種만白米로하고 他를모다 玄米로함것으로 이에비롯오米價統制와 國策에合致順應되게되는바 現在와가튼 白米가謳歌되는狀態로는將來米穀經濟上 매우憂慮할만하야 모름직이玄米主、白米從으로써 進함것이라는 議論이 一決하야 其方法으로써 萬場一致로써 左如히決議하엿다」

(一) 白米를同一視함 四等五等에잇어서는水分含有率十五%를適用하는것은 白米奬勵의結果로 되므로四等은十五、五% 五等은十六%로 改訂될것

(二) 玄米의重量建을斷行할것 (理由) 白米는斤量으로賣買함이合理的이나玄米는 斤量으로買하야 枡으로賣하므로採算上 極히 不利益하므로써 그만白米에 走하는 現狀에鑑하야此際 玄米의重量建을實施하야合理化를圖하라

(三) 正租의買上을廢하고玄米의買上만 實施하라 (理由) 正租만의買上은 農家로하야금 正租를賣케하게되야農家經濟上 支障이多할뿐아니라 正租가白米의材料供給으로되여市價를떠러트린다 白米를奬勵하는現狀에徹하야이의即行을要望함

右는 南朝鮮關係者全部의輿論으로써其實現을期하려고 陳情書를提出하야 徹底的猛運動을 起하기로되엇다

필라델피아 聯邦準銀利下

三分에서二分半

【聯合필라델피아十五日發】필라델피아聯邦準備銀行은 十五日公定割引步合을 三分에서二分半으로내렷는데 同行은 今年六月八日三分半에서 三分으로내려오든것이다

證券取引所 新設置에 考慮

認許、拒絕의言明難 【山澤商工課長 談】

大邱米穀取引所에서 證券取引所를新設함을 陳情키로하엿다고함에對하야 山澤商工課長은 아래와가티말한다 大邱에서 처음에申請하겟다고하엿스나 法에定한바가許치안는일임으로 陳情으로變한것이며따라서 當局도이에對하야는調査考慮할程度에止할것이며 이것을 認許또는拒絕은될수업다 그러나 證券取引所는 米取引所와달나서 만히認許할수업는바 日本에도米穀取引所보다證券取引所가 그數가적다

經濟消息一束

金組積極的活動

金融組合聯合會는 客年의朝鮮金融組合中央大會의 決議에基하야 可及的速히全朝鮮世帶數의五割을組合에加入케하고 積極的으로 그機能을擴充식힐方針을樹立하고 各道支部를通하야計劃이順調로進行하면 現在全朝鮮組合員數九十萬六千三百九十二名에對하야 昭和十二年度末外지에는 組合員數百九十一萬三千五百二十四名에達할터로 朝鮮産業經濟에『에포크』를劃할것으로보인다

東株理事長退任

【電通東京十五日發】 東株取引所에서는 十五日午後五時부터同所樓上에서 緊急重役會를開하고 今回의整理案確立을機會로하야 岡崎理事長으로부터今期限하야 引責辭職하고십흔旨의 意思表示가잇서 愼重協議한結果 此際全理事와함께今月末의 任期滿了를 機會로退任키로決하얏다 또改選에依한再選에는 絕對謝絕의意를有하고잇다

貯銀仁川支店開業

貯蓄銀行仁川支店은 完成되고支店長도 前島彥衞氏로決定하얏슴으로二十日부터 業務를開始키로되엿다

仁川穀物檢査委員會

穀物檢査所仁川支所에서는來二十、二十一日兩日間所屬出張所長을 招集하야 檢査事務打合會및標準品候補選定會를開催할터인데 京畿道에서는山本農務課長外技術員三名이列席한다

滿鐵機構 變革反對

日本商議決定

【聯合東京電話】日本商工會議所第六回 定時總會第二日은 十五日 午前十時부터 丸之內事務所에서 開催되여 일즉이 評議員會에서 決定한 滿鐵改造에關한 說明原案에 對하야審議한結果 同社機構의 根幹에關한變革에 對하야는 反對의態度를 取하고 此旨說明을 行키로 決定하고 原案을十六日開催되는 本會議에 上程하야承認을求키로되엿다 또同委員會에서는 右外에滿鐵消費組合及各種販賣組合改組 要望의件을緊急動議로써十六日의本會議에 提案키로되엿다

朝鮮의 對滿貿易

十月中出超로

十月中의朝鮮對 關東州及滿洲國貿易額은、輸出四百九十一萬九千七百四十圓、輸入二百六十四萬五千百三十四圓으로、計七百五十六萬四千八百七十四圓에達하야 二百二十七萬四千六百六圓의出超를示하엿는데 今年一月以後十月까지의 累計는 移出一千百六十三萬一千九百六十八圓 輸入三千四百六十萬九千八百六十六圓으로 一千二百九十七萬七千九百十八圓의 入超다

朝鮮商議提案 委員會의可決

日本商工會議所 總會는十四日부터開催되엿는데 十五日의委員會에서 朝鮮商議提案의關釜連絡船改善의件은 滿場一致可決되엿다는 決된旨를伊藤理事로부터朝鮮商議에入電이잇서 今日의本會議에서 正式決定될터이다

朝信共濟買收 十六日再會見

朝鮮信託의共濟信託買收交涉은 兩社代表二回의 會見에依하야 中止되고 共濟側의申出案을朝信側에서는 東京中의加藤總裁 有賀頭取에打電하야 諒解를求하고그結果에 基하야다시交涉하기로되고잇섯는데 有賀兩氏의 返電에接하얏슴으로 谷社長은本日午後 花園社長과 會見하야 最後的交涉을行하기로되엿다

朝鮮、滿洲爲替 十月金額激增

全朝鮮十月中滿洲宛郵便爲替의 振出金額은 二十六萬二千三百一圓 滿洲로부터 朝鮮에보내인振出金額은 八十三萬七千十七圓으로 差引五十七萬四千七百十六圓이 朝鮮에流入되엇다 그리고 前年十月中의 取扱高에比하면 朝鮮受滿洲拂六割八分 滿洲受朝鮮拂六割三分의各激增이다

取引停止

△始興郡北面本洞里一二六番地 雜穀 洪淳泰 △京城府 大和町二丁目五八番地 高島靜浪堂藥房 京城支店 秦膺 △京城府翠雲洞一九八番地 劉承復

朝鮮米買上 今月下旬實施

數量約三、四十萬石

【商通東京電話】朝鮮米의期節的買上은 目下의米價低迷와 共히今月下旬 第一回買上을實施할모양인데 數量約三、四十萬石으로觀測된다

米穀統制法에依할 買上量百七十萬石

第一回는三、四十萬石의程度로 明年二月까지四個月間

【電通東京電話】米穀統制法의 最低價格에依한賣渡의初申請이 十五日東京米穀事務所에 잇서 今後全國의各米穀事務所에도 申請이 現出할것으로보고잇는데 政府는統制法에依한 買上은아니라 十一月부터 翌年二月까지의 四個月間에는 出廻少數로買上을行하기로 되엿다그리하야 買上의數量은第二回米收穫高豫想을基礎로하야 過去五個年間의 縣外移出米數量에依하야 割出키로되여잇는데 現在米穀部에서 算定中에近日決定되는데 大體當米穀年度에서는 百七十萬石程度로뵈인다 이를 來年二月까지 四回에亘하야買上實施하는데第一回는本月末까지에는 行할것으로보이는바그買上數量은三、四十萬石으로뵈인다 低公定價格에依하야 買上決定을 行할것으로보이는데少量이나마 賣渡가正式으로申請되엿슴은 第二回收穫豫想이大豐作이라고發表된 以來玆數日米價가弱氣配를反映한것으로뵈인다

米穀의 賣渡申請

東京에서一件

【電通東京電話】去一日米穀統制法이 施行된以來注目되고 잇든 最低價格에依한米穀의賣渡申請은 先月末以來米價가好調를保하얏슴으로 施行以來二週間을經過하야도全國各國米穀事務所에아즉一件의申請도업섯는데十五日東京米穀事務所에 二口二百七十俵의初申込이잇서統制法의 初商으로 注目된다그리고이 申込에對하야檢査藏入等所定의手續을終了한後近日最

株式商勢 不一

商況 (十六日)

前場區區 今朝는 爲替가 三十一弗六十二仙二分一로 續騰하얏는데 諸株는事情을달니하야區區商狀이엇스니△東新은百九十七圓丁에五十錢低寄後 五圓五十錢에外지떠러지고 七圓四十錢에反戾하야七圓三十錢 大引△大新百三十一圓五十錢에 六十錢高寄後一圓丁에弛하고三圓三十錢에 昂騰大引△日産新百七圓丁에八十錢高를始하야 七圓一、二十錢△日産百二十三圓十錢에 一圓七十錢高寄後三圓九十錢에 續騰大引△拓新八圓二十錢大引△朝取七十圓九十錢△朝新三十二圓五十錢에 十錢低寄後三圓四十錢에外지買煽되고三圓二十錢大引

後場同調 後場은 東新이 百九十七圓丁에 三十錢低 大新百三十四圓三十錢에 一圓高 日産百五十六圓十錢에 一圓七十錢高 日産新百八圓十錢에一圓高 朝新三十三圓十錢에 十錢低로 亦是區區寄付이엇다

大新、日産高 朝新또買煽

▲東新은 日來東新落潮에反하야堅調이더니 今前場은百三十三圓臺로올나서 氣를吐하얏지만 要는環境如何가 重要한條件이될것으로 大新의獨强이 四圍情勢를 無視하고繼續될지 疑問이다 明年度豫算으로 事業界가 樂觀된다드래도 大新高가 晩鍾을 意味하는것이라는 警戒論도 不無하다 ▲日産은 今朝 二十三圓臺로올낫는데 日産新도 百七圓臺로올낫고 이것은 不遠産金價引上이實現되리라는 期待에 東新低를 不拘코 果然 政府로서 引上을할지가 注目되는 일로 얼는 改正이 안된다하면 期待背馳로 因한 反動도 考慮할 點이다 ▲朝新은 東新低에 不拘하고또 買煽하야 三十三圓四十錢에外지올니어노앗는데 强氣期待와 株界가 가티 東新을 비롯하야 全般的으로 好轉된다면 모르나 勿論奏効하겟지만 不然이면 深刻한 反動이 念慮되는 이것은 大新에서의 論과 갓다

東株問題를떠나서라도 爲替高의脅威가크며 또米國의高物價政策이 公債瓦落때문에重大한 岐路에잇서 産金買上政策까지 放棄코야말것이라는 情報가 잇는것과 相俟하야 市勢는 漫然한 大局樂觀論下에 買키難한것이 잇다 事業界를 悲觀할것이업다 하나 今日外지이마 떠들만한 好事情은 모다 云爲하야 市勢가 앗슴으로 更히好轉을 기다리어노 實質以上으로價位를 놉히어노며 政局의 形勢、對內國策問題 米國의 物價策困惱、對露關係等 考慮를 要할 問題가 交錯되어 잇는것을 이저서는 안될것으로보인다

東新嫌氣助長 爲替暴騰으로

感心못할上鞘買

注目中이던 東株整理는 樂想的 增資案이 商工省의 認可가 잇섯스나 그 附帶條件이 嚴重하야 當局監督下에 整理完了되기까지는 買妙味가 업다고보이고 理事들의 辭職이 實現될것이 거의 旣定事實이라한다 整理案이 發表되면 一爆發이 잇스리라는 期待도 水泡에돌아가고 市勢는 急轉下放되어 百九十七圓臺로 떠러진 뒤를이어 連日暴騰되는 爲替는 今朝入電이 三十一弗六十二仙二分一로 爆騰되어 目前 三十五弗을 豫想키에 至하야 이 爲替高가市勢의 落潮를 더욱 急케하야 今朝東新은 新低價를 示現코야 말엇스나 即當地는 目前急反撥을 期하는 押目買物로 上鞘買가 流行하야 寄付는 大阪보다 一圓 東京보다 一圓九十錢의 上鞘이엇스나 結局東京百九十四圓二十錢 大阪百九十四圓二十錢 當地 百九十五圓五十錢의 低價가 잇섯고 大引은 東京五圓四十錢 大阪五圓八十錢이나 當地는 七圓三十錢에 大引되어 大上鞘이엇섯다

株界六感

東株整理案이 發表되면 一爆發이 되리라하얏스나 商工省의 認可되엿슴에 不拘코 條約이 嚴重하고 理事總退任을 材料로 下放

×

게다가 米日爲替의 狂騰까지 겹치엇스니 暴落은 加速度로 急激

×

當地人氣는 무엇을 밋음인지 大上鞘買流行 上鞘買가 成功한적이 잇섯든가?

×

東新低를 둘라서 大新이 뛰고 朝新은 무엇 때문에 또 買煽하는지 門外漢이 되어 그려한지 알만해도 理解키 어려웁다

×

米國서 高物價政策에 矛盾이 생기어 갈팡질팡하는 모양 弗暴落、磅、圓高、爲替市場異狀 — 國際經濟의 가는곳은 어데이냐

×

이뒤숭숭한판에 軍需이부려만 떠들이 果然 妥當할가?

米期 反撥步調

前場突返 昨後場 阪地二十四圓三十錢止와 共히 二十一圓六十九錢에 場을止한 當市場은今朝에 入하야 阪地初付二十四圓四十九錢인 十五丁突高를 據하고 二十一圓八十錢인十一錢의 少弛와 相俟하야 七十七錢으로 反히 八十四錢外지 跳返하엿다가 七十九錢과 八十錢에 止와 共 開細刻으로 阪止四十錢止와 共히 八十錢에 止場하다

後場續强 後場은 二十一圓八十四錢에 四丁高로 始場後二節八十五錢 三節八十六錢에 續强이고 別欄가티 止場하다

東京國債市場

△甲五分利一○二、三○△一回四分利九七、七○△二回四分利九七、七○△佛貨四分利一七六、五五

米豆餘話

農相은 正租貯藏案의 急施가 必要하다고 藏相을 訪問하고 諒解를 求하엿다나

◇ 此案이 通過될 째에 大藏大臣도 그만한 豫算이 잇섯슬터인데 새삼스러히 諒解求할것은 무엇이냐

◇ 正租貯藏의 補償에 對한 豫算이 업섯다하면 다시 豫算編成하기에 多少時日을 要할것이오 市勢의 瓦落을 招致할 憂慮도 不無

◇ 그러나 統制案을 信賴하는 買人氣는 農村都市에 充滿한 모양이니 容易히 大瓦落은 不許할 모양

◇ 新穀出廻의 激增과 朝鮮米의 日本移入防止策이 決定됨에 쌀아 急轉瓦落하든 市勢도 昨後場부터 幾分底堅

◇ 勿論 賣方의 利喰買도 업지안커니와 押目買의 防戰物도 업지안음으로 어느程度外지의 反動高를 可期

◇ 今朝의 市勢는 低價에서 三十錢丁의 反撥을 告하엿다 月初의 高價를 上廻한다는것은 마치 疑問이나 何如間强含의 步調인것만은 否定할수업는것

◇ 出穀最盛期인 十二月의 米情이 마치 何如할지는 疑問이나 大高深入落이 업슬것만은 豫想할수잇다

各地俄然反高

賣過의 反動?

當地二十二圓二十八錢의 安値高價를 示한後부터 新穀出廻의 激增과 朝鮮米의 日本移入防止策의 決定으로 急轉瓦落하든 市勢는 米價補强工作의 非常時인만치 賣方으로서도 深入賣를 敢行하지 못하고 利喰을 急速히 하지 안흐니라 買方으로서도 絕對低價를 放任하지 안코 買操함으로 結局今朝의 突高를 示한바되엇다 此等仕手의 關係도 그려하거니와 産地農家로서도 昨今과 如한 低價에는 또한 賣應치안는 傾向이 업지 아니함으로 참아 「오시메」買의 方을 하는것보다 「모도리」買의 得策을 취하는것이 得意가 아닐가 한다

正租價보아서 當分買煽難?

正米의 出回보다 正租의 出廻가 激增하야 高價로부터 八厘餘의 惨落을 告함에 反하야 正米와 期米는 比較的 下落하야 正租와의 採算이 頗히 懸隔함으로 正租를 投機로 定期에 賣繫하는 傾向도 업지 안타 이런 點으로 보아서 正租의 今後入津이 稀薄하야 市勢가 恢復한다면 몰으거니와 그러치안코 正租의 出廻가 繼續旺盛하야 昨今의 低價 그대로 經過하는 째는 期正의 反落을 보하고야 말이라는 弱氣說도 多하다 그러나 農家로서 挽近과 如한 低價에 繼續賣應할는지가 問題일것이다

堂島前場情報 【大阪電話】

今朝 政府의 八年度産 朝鮮米買上決定에 好感을 가지고 地場强氣의 買進으로 强堅寄付하얏스나 新米에 對한 政策待入氣로 一息商狀을 呈하얏스나 岡山側株式側 東京側 地場正米側等의 採算系는 賣米關係로 戾賣一貫의 態度로 噴値噴値에 賣浴하고 地場强氣東京別派 朝鮮側은今後반드시 政策의 實現을 期코連節熱心히 買進하야엇다

各地正米

京城反騰 日本期米·頑强과、新米對策의 具體化로 近間買上이 實施되리라고 傳하야 産地高와 相俟하야 ⑥三等二十一圓四十錢 四等二十一圓二十錢

仁川上放 日本은 買氣가 업스나 當用及酒米의 注文이 잇고特히 産地가 買上을 앞두고 頑健함으로 ㊂三等二十一圓四十錢 四等二十一圓二十錢에 三十錢高唱

釜山引締 出廻 四千五百叺、前日一服의 正米는 期米高로各方面의 注文이 入하야 當用買酒米需要等으로 問屋의 買進이 만코 合計七千叺의 取引이 잇서 ㊂三等二十一圓九十錢 四等廿一圓七十五錢으로 十錢引締

大邱反高 今月下旬 調節買上을 傳하야 一般으로 强氣이오 所持도 賣腰를 强하얏고 滿算이 好調임으로 滿落의 反動도 加하야 ㊂三等二十一圓三十錢 四等二十一圓九十錢으로 一氣三十錢急騰

群山反撥 出廻十三輛、今朝는 環境高 淸算高에 牽制되어 廻着豐富에도 不拘하고 市況이 十錢反撥되어 唱은 ◎三等二十一圓五十五錢 四等二十一圓三十五錢

木浦下支 出廻七輛、處分賣物一巡이오 賣物急減인 一方値頃低下로 割安인 關係上 賣行이 漸次恢復模樣으로 市勢는 겨우下支되어 ㊄三等二十二圓丁 四等二十一圓七十錢으로 保合

南浦不變 買上을 傳하야 所持側의 態度가 强硬하나 出盛에 直面하야 集散市場의 稀薄 荷過剩等 意外冷靜하야 겨우 需要側의 小口買가 散見됨에 不過하고 別段不變인 ㉠三等二十一圓七十錢 四等廿一圓五十錢唱

今日財界 (十六日)

米 (今後止比較)	
仁川期米	[illegible]
大阪期米	[illegible]
㊂三等米	[illegible]
正租(仁川)	[illegible]

株式 (單位十錢)	
朝新	[illegible]
東新	[illegible]
大新	[illegible]

商品 (今後止比較)	
大阪綿絲	[illegible]
大阪人絹	[illegible]
고무現(安値)	[illegible]

金價 (一匁)	
日本銀行	八圓八十八錢
朝鮮銀行	八圓八十錢
京城鐘路	十一圓十錢
同 本町	十一圓十錢
米國産金價	[illegible]

朝取短期 (十六日)

	寄付	大引	高價	低價
前場 朝取	[illegible]	[illegible]	[illegible]	[illegible]
朝新	[illegible]	[illegible]	[illegible]	[illegible]
鐘新	—	—	—	—
大新	[illegible]	[illegible]	[illegible]	[illegible]
東新	[illegible]	[illegible]	[illegible]	[illegible]
日産	[illegible]	[illegible]	[illegible]	[illegible]
日新	—	—	[illegible]	[illegible]
安取	—	—	—	—
拓新	—	[illegible]	[illegible]	[illegible]
後場 朝取	—	—	—	—
朝新	[illegible]	—	—	—
鐘新	—	—	—	—
大新	[illegible]	—	—	—
東新	[illegible]	—	—	—
日産	[illegible]	—	—	—
日新	[illegible]	—	—	—
安取	—	—	—	—
拓新	—	—	—	—

朝取短期賣買高

合計	累計
[illegible]	[illegible]

算定代引日步

株名	算定	日步	代引	取組
朝取	[illegible]	[illegible]	[illegible]	[illegible]
朝新	[illegible]	[illegible]	[illegible]	[illegible]
大新	[illegible]	[illegible]	[illegible]	[illegible]
鐘新	[illegible]	[illegible]	[illegible]	[illegible]
安取	[illegible]	[illegible]	[illegible]	[illegible]
東亞新	[illegible]	[illegible]	[illegible]	[illegible]
日産	[illegible]	[illegible]	[illegible]	[illegible]
日新	[illegible]	[illegible]	[illegible]	[illegible]
拓新	[illegible]	[illegible]	[illegible]	[illegible]
滿鐵新	[illegible]	[illegible]	[illegible]	[illegible]
東新	[illegible]	[illegible]	[illegible]	[illegible]

東京現株

東株	[illegible]	同新	[illegible]
朝銀	[illegible]	同新	[illegible]
殖銀	[illegible]	同新	[illegible]
滿鐵	[illegible]	同新	[illegible]
東拓	[illegible]	同新	[illegible]
富士紡	[illegible]	日石	[illegible]

東京短期

	寄付	大引	高價	低價
前 東新	[illegible]	[illegible]	[illegible]	[illegible]
後 東新	[illegible]	[illegible]	[illegible]	[illegible]

大阪短期

	寄付	大引	高價	低價
前場 大新	[illegible]	[illegible]	[illegible]	[illegible]
鐘新	[illegible]	[illegible]	[illegible]	[illegible]
日産	[illegible]	[illegible]	[illegible]	[illegible]
東新	[illegible]	[illegible]	[illegible]	[illegible]
後場 大新	[illegible]	[illegible]	[illegible]	[illegible]
鐘新	[illegible]	[illegible]	[illegible]	[illegible]
日産	[illegible]	[illegible]	[illegible]	[illegible]
東新	[illegible]	[illegible]	[illegible]	[illegible]

大阪長期

株名	前寄	前引	後寄	後引
大株	[illegible]	[illegible]	[illegible]	[illegible]
同新	[illegible]	[illegible]	[illegible]	[illegible]
鐘紡	[illegible]	[illegible]	[illegible]	[illegible]
同新	[illegible]	[illegible]	[illegible]	[illegible]

朝取期米 (十六日)

節	當限	中限	先限
前場 一	[illegible]	[illegible]	[illegible]
二	[illegible]	[illegible]	[illegible]
三	[illegible]	[illegible]	[illegible]
四	[illegible]	[illegible]	[illegible]
五	[illegible]	[illegible]	[illegible]
六	[illegible]	[illegible]	[illegible]
七	[illegible]	[illegible]	[illegible]
八	[illegible]	[illegible]	[illegible]
九	[illegible]	[illegible]	[illegible]
十	[illegible]	[illegible]	[illegible]
後場 一	[illegible]	[illegible]	[illegible]
二	[illegible]	[illegible]	[illegible]
三	[illegible]	[illegible]	[illegible]
四	[illegible]	[illegible]	[illegible]
五	[illegible]	[illegible]	[illegible]
六	[illegible]	[illegible]	[illegible]
七	[illegible]	[illegible]	[illegible]

朝鮮各地期米

節	大邱	群山	木浦
前場 一	[illegible]	[illegible]	[illegible]
二	[illegible]	[illegible]	[illegible]
三	[illegible]	[illegible]	[illegible]
四	[illegible]	[illegible]	[illegible]
五	[illegible]	[illegible]	[illegible]
六	[illegible]	[illegible]	[illegible]
七	[illegible]	[illegible]	[illegible]
八	[illegible]	[illegible]	[illegible]
九	[illegible]	[illegible]	[illegible]
十	[illegible]	[illegible]	[illegible]
後場 一	[illegible]	[illegible]	[illegible]
二	[illegible]	[illegible]	[illegible]
三	[illegible]	[illegible]	[illegible]
四	[illegible]	[illegible]	[illegible]
五	[illegible]	[illegible]	[illegible]
六	[illegible]	[illegible]	[illegible]
七	[illegible]	[illegible]	[illegible]

大阪期米

節	當限	中限	先限
前場 一	[illegible]	[illegible]	[illegible]
二	[illegible]	[illegible]	[illegible]
三	[illegible]	[illegible]	[illegible]
四	[illegible]	[illegible]	[illegible]
五	[illegible]	[illegible]	[illegible]
六	[illegible]	[illegible]	[illegible]
七	[illegible]	[illegible]	[illegible]
八	[illegible]	[illegible]	[illegible]
九	[illegible]	[illegible]	[illegible]
十	[illegible]	[illegible]	[illegible]
後場 一	[illegible]	[illegible]	[illegible]
二	[illegible]	[illegible]	[illegible]
三	[illegible]	[illegible]	[illegible]
四	[illegible]	[illegible]	[illegible]
五	[illegible]	[illegible]	[illegible]
六	[illegible]	[illegible]	[illegible]

東京期米

節	當限	中限	先限
前場 一	[illegible]	[illegible]	[illegible]
二	[illegible]	[illegible]	[illegible]
三	[illegible]	[illegible]	[illegible]
四	[illegible]	[illegible]	[illegible]
五	[illegible]	[illegible]	[illegible]
六	[illegible]	[illegible]	[illegible]
七	[illegible]	[illegible]	[illegible]
八	[illegible]	[illegible]	[illegible]
後場 一	[illegible]	[illegible]	[illegible]
二	[illegible]	[illegible]	[illegible]
三	[illegible]	[illegible]	[illegible]
四	[illegible]	[illegible]	[illegible]
五	[illegible]	[illegible]	[illegible]
六	[illegible]	[illegible]	[illegible]
七	[illegible]	[illegible]	[illegible]

日本各地期米

	前寄	前引	後寄	後引
神戶	[illegible]	[illegible]	[illegible]	[illegible]
下關	[illegible]	[illegible]	[illegible]	[illegible]
名古	[illegible]	[illegible]	[illegible]	[illegible]

朝取各店倚合

	賣方	買方
當限	[illegible]	[illegible]
中限	[illegible]	[illegible]
先限	[illegible]	[illegible]

朝取取組高 (單位石)

	取組高	賣入價格
當	[illegible]	[illegible]
中	[illegible]	[illegible]
先	[illegible]	[illegible]
合計	[illegible]	
本期總計	[illegible]	

京城正米

㊂三等米	一石	[illegible]
四等米	一石	[illegible]
精白米	一石	[illegible]
摺玄米	百斤	[illegible]
同㊂地一等		[illegible]
正租 上	一斤	[illegible]
正租 中	一斤	[illegible]
正租 下	一斤	[illegible]

仁川正米

㊂三等米	一石(新)	[illegible]
四等米	一石(新)	[illegible]
無檢査地方米	一石	[illegible]
一等精白米	六十斤	[illegible]
在來正租	一斤	[illegible]
改良正租	一斤	[illegible]

仁川大豆

龍山大豆	一石	[illegible]
長湍大豆	一石	[illegible]
金川大豆	一石	[illegible]
海州大豆	一石	[illegible]
天安大豆	一石	[illegible]

大阪市中在米高

合計	[illegible]
前日比較	[illegible]

商品 (十六日)

大阪綿糸

	前寄	前引	後寄	後引
十一月	[illegible]	[illegible]	[illegible]	[illegible]
十二月	[illegible]	[illegible]	[illegible]	[illegible]
一月	[illegible]	[illegible]	[illegible]	[illegible]
二月	[illegible]	[illegible]	[illegible]	[illegible]
三月	[illegible]	[illegible]	[illegible]	[illegible]
四月	[illegible]	[illegible]	[illegible]	[illegible]
五月	[illegible]	[illegible]	[illegible]	[illegible]

大阪棉花

	前寄	前引	後寄	後引
當限	[illegible]	[illegible]	[illegible]	[illegible]
先限	[illegible]	[illegible]	[illegible]	[illegible]

橫濱生糸

	前寄	前引	後寄	後引
當限	[illegible]	[illegible]	[illegible]	[illegible]
先限	[illegible]	[illegible]	[illegible]	[illegible]

最優等現物 [illegible]

大阪人絹

	前寄	前引	後寄	後引
當限	[illegible]	[illegible]	[illegible]	[illegible]
先限	[illegible]	[illegible]	[illegible]	[illegible]

大阪砂糖

	前寄	前引	後寄	後引
當限	[illegible]	[illegible]	[illegible]	[illegible]
先限	[illegible]	[illegible]	[illegible]	[illegible]

京城綿糸布市場

三A	[illegible]	飛犬	[illegible]
大A	[illegible]	世界鳥	[illegible]
端布	[illegible]	太湖	[illegible]
長技	[illegible]	金剛山	[illegible]
山蔘	[illegible]	不老草	[illegible]
煙管	[illegible]	三神山	[illegible]
菜錢	[illegible]	菱天	[illegible]
扇面16	[illegible]	◎綿布	[illegible]
金明太	[illegible]	鳳	[illegible]
		桂月	[illegible]
金	◎晒金布	◎晒木布	

鰯油冲値

	大阪	神戶
當	[illegible]	[illegible]

鰯搾粕冲値

	大阪	神戶
朝鮮現物 一等撿	[illegible]	[illegible]
二等撿	[illegible]	[illegible]
北海道現物玉粕現	[illegible]	[illegible]
朝鮮現物 着入一青	[illegible]	[illegible]
北海道現物着入一青	[illegible]	[illegible]

滿洲商況

	寄付	大引
鈔票	[illegible]	[illegible]
現物	[illegible]	[illegible]
當 先	[illegible]	[illegible]

海外砂糖

玖瑪實糖	[illegible]
瓜哇十二月十一月限	[illegible]
倫敦十二月十月限	[illegible]

朝銀金買入價

一匁	八圓八○錢

對外爲替

對英	一志二片十六分一
對米	[illegible]
上海	[illegible]

朝鮮銀行券 (朝鮮銀行建値)

發行高	[illegible]
準備正貨	[illegible]
保證準備	[illegible]

日本銀行券

發行高	[illegible]
正貨準備	[illegible]
預金高	[illegible]
貸出高	[illegible]

日本金利 (單位十錢)

	東京
當日拂	[illegible]
翌日拂	[illegible]
無條件	[illegible]
六日	[illegible]
十日	[illegible]

京城手形交換 (單位毛)

枚數	[illegible]
金額	[illegible]

海外經濟

倫敦銀塊	[illegible]
紐育銀塊	[illegible]
英米爲替	[illegible]
米日爲替	[illegible]
米棉	[illegible]
印棉	[illegible]
스모-ㄹ	[illegible]
아나콘다	[illegible]